Comhairle Cathrach na Gaillimhe - Plean Bliantúil Seachadadh Seirbhíse 2025 Galway City Council

Annual Service Delivery Plan 2025

Comhairle Cathrach na Gaillimhe
Galway City Council

Clár na nÁbhar

Focal Fáilte ón bPríomhfheidhmeannach 3

1. Réamhrá agus Comhthéacs 4

2. Ár Ráitis Misin agus Físe 5

3. Ár mBunluachanna 6

4. Cumas na hEagraíochta agus Acmhainní 7

5. Achoimre Airgeadais 8

6. Ár bPríomhsheirbhísí 9

7. Táscairí Feidhmíochta 10

8. Cur i bhFeidhm agus Monatóireacht 12

9. Cuspóirí Déanamh Seirbhíse 12

10. An Stiúrthóireacht Forbartha Sóisialta 13

10.1 Tithíocht agus Lánpháirtíocht Shóisialta 13

11. An Stiúrthóireacht um Fhorbairt Oibríochtúil 27

11.1 Comhshaol 27

11.2 Saoráidí Caitheamh Aimsire agus Taitneamhachta 38

11.3 Bóithre agus Cúrsaí Iompair 57

12. An Stiúrthóireacht um Fhorbairt Tionscadal 65

12.1 Bainistíocht Tionscadail agus Oifig na dTograí Caipitil 65

12.2 An Aidhm maidir le Taisteal Gníomhach 67

12.3 Athrú Aeráide agus Cúrsaí Inmharthanachta 76

12.4 Forbairt Pobail, Sócmhainní Corparáide agus Suíomhanna Tréigthe 87

13. An Stiúrthóireacht um Fhorbairt Uirbeach 95

13.1 Pleanáil 95

13.2 Cúrsaí Ealaíne agus Cultúir, Forbairt Eacnamaíochta agus Turasóireacht 115

13.3 Acmhainní Daonna 125

14. An Stiúrthóireacht um Fhorbairt Chorparáideach 128

14.1 Seirbhísí Corparáide, Riarachán agus Rialachas 128

14.2 Teicneolaíocht an Eolais agus na Cumarsáide (TEC) 145

14.3 Cúrsaí Airgeadais 148

Focal Fáilte ón bPríomhfheidhmeannach

Leagtar amach go mion i bPlean Bliantúil Seachadadh Seirbhísí Chomhairle Cathrach na Gaillimhe 2025 na seirbhísí, na gnéithe bonneagair agus na tionscadail a bheidh á dtabhairt chun cinn ag Comhairle Cathrach na Gaillimhe ar mhaithe le muintir Chathair na Gaillimhe go ceann an 12 mhí seo romhainn.

Is é seo an chéad Phlean Seachadadh Seirbhíse a bhaineann leis an téarma nua cúig bhliana rialtais áitiúil tar éis thoghcháin áitiúla na bliana 2024.

Tá an téarma nua rialtais áitiúil, chomh maith le hathruithe suntasacha maidir le cúrsaí eagrúcháin, le sonrú ar PBSS 2025 lena dtugtar san áireamh cúig cinn de stiúrthóireachtaí nua a chur ar bun – Forbairt Shóisialta, Forbairt Oibriúcháin, Forbairt Tionscadail, Forbairt Uirbeach agus Forbairt Corparáide – maille le sé cinn de Choistí Beartais Straitéise agus fo-choiste nua maidir leis an nGaeilge.

Tugtar achoimre sa phlean ar thús le hinfheistíocht shuntasach a bhfuil géarghá leis sa chathair ó d'aontaigh na Comhaltaí leasú maidir le Rátaí Maoine Áitiúla agus Tráchtála i rith R4 2024.

Infheistíocht sa chathair agus sa saol atá i ndán sa chathair atá i gceist leis an mbuiséad €143m don bhliain 2025 - cuirfear leis na seirbhísí poiblí agus treiseofar leis an bhfónamh i ndáil le réimsí éagsúla - tithíocht, turasóireacht, ealaín, spórt, agus infreastruchtúr taitneamhachta agus caitheamh aimsire ar fud na cathrach.

Ba mhaith liom buíochas a ghabháil le foireann agus Comhaltaí Tofa Chomhairle Cathrach na Gaillimhe as ucht a gcuid oibre ar an bplean seo agus ar an gclár infheistíochta a ullmhú agus táim ag súil go mór le hoibriú in éineacht le muintir Chathair na Gaillimhe i rith na bliana 2025 agus i rith na mblianta dár gcionn.

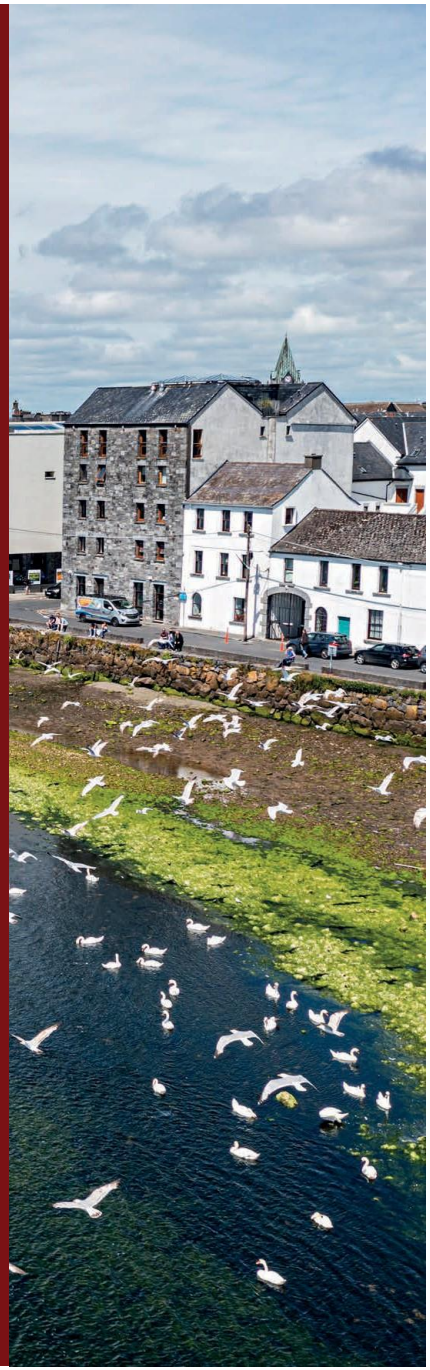

Leonard Cleary
Príomhfheidhmeannach, Comhairle Cathrach na Gaillimhe

1. Réamhrá agus Comhthéacs

Rinneadh an plean seo a leagan amach i gcomhréir le hAlt 50 an Achta um Athchóiriú Rialtais Áitiúil 2014 faoina leagtar de chúram ar an údarás áitiúil plean bliantúil maidir le seachadadh seirbhíse a chur i dtoll a chéile ionas go gcinntítear follasacht, cuntasacht agus éifeachtúlacht i mbun seirbhísí a chur ar fáil. Tagann an Plean faoi anáil an Achta Rialtais Áitiúil 2001 freisin, ina leagtar amach réimsí feidhme agus freagrachta an údaráis áitiúil, chomh maith le creatchóras beartais an Rialtais níos ginearálta ná sin, mar shampla Clár an Rialtais, Tionscadal Éireann 2040 agus an Plean Gníomhaíochta maidir leis an Aeráid.

Leagtar amach sa Phlean Bliantúil Seachadadh Seirbhísí 2025 aidhmeanna, bearta tús áite agus gealltanais na Comhairle maidir leis an mbliain atá romhainn, arna dheimhniú go mbíonn na seirbhísí uilig ag teacht leis na polasaithe náisiúnta, leis na cuspóirí áitiúla maidir le cúrsaí forbartha agus le feidhmeanna na Comhairle faoin reachtaíocht.

Cuirtear ar fáil sa cháipéis seo, a thagann faoi anáil Phlean Corparáide 2024–2029 na Comhairle, Bhuiséad Bliantúil 2025 na Comhairle, Phlean Forbartha Chathair na Gaillimhe 2023-2029 agus Chreatphlean Áitiúil Eacnamaíochta agus Pobail Chathair na Gaillimhe 2024-2029, cur chuige staidéarach maidir le seirbhísí a chur ar fáil maidir le réimsí éagsúla, ina measc, tithíocht, cúrsaí iompair, caomhnú na timpeallachta, forbairt eacnamaíochta agus comhchaidreamh leis an bpobal. Leagtar síos spriocanna inmheasta d'fhonn monatóireacht a dhéanamh ar an dul chun cinn i rith na bliana ionas go gcinntítear tionscnaimh straitéiseacha a chur i bhfeidhm le barr éifeachta.

Tá Comhairle Cathrach na Gaillimhe tugtha i gcónaí do sheirbhísí nuálacha, luathbheartacha, inbhuanaithe a chur ar fáil d'fhonn freastal do riachtanais athraitheacha na cathrach. Dearbhaítear in athuair leis an bplean seo an dúthracht maidir leis an gcomhar, an lánpháirtíocht agus an feabhsú leanúnach ionas go gcinntítear go leanann Gaillimh faoi bhláth ina cathair bhríomhar, sheasmhach le súil ar an am atá le theacht.

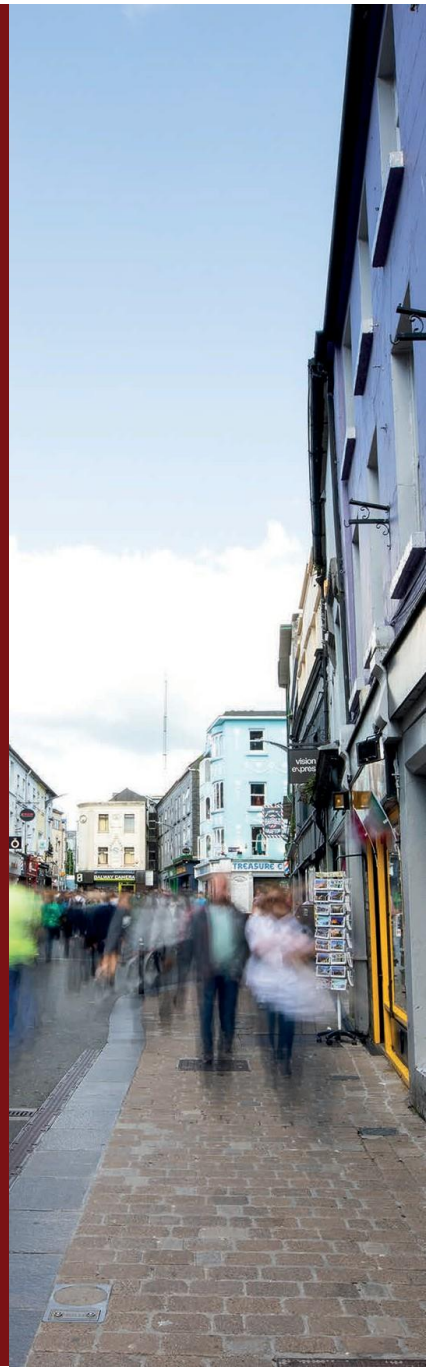

2. Ár Ráitis Misin agus Físe

Ár Ráiteas Misin

Leanúint de Ghaillimh a fhorbairt ina cathair de scoth an domhain maidir le láthair cónaithe, oibre, léinn agus infheistíochta trí sheirbhísí a chur ar fáil ar bhealach cóir, lánchuimsitheach, inbhuanaithe.

Ár Ráiteas Físe

Déanfaidh Comhairle Cathrach na Gaillimhe cathair chultúrtha agus chruthaitheach a stiúradh, trí chomhoibriú le pobail agus gnólachtaí éagsúla na Gaillimhe agus níos faide ó bhaile, chun ár dtréithe uathúla, inbhuanaitheacht, ionchuimsitheacht, sábháilteacht agus nuálaíocht a neartú agus a fheabhsú.

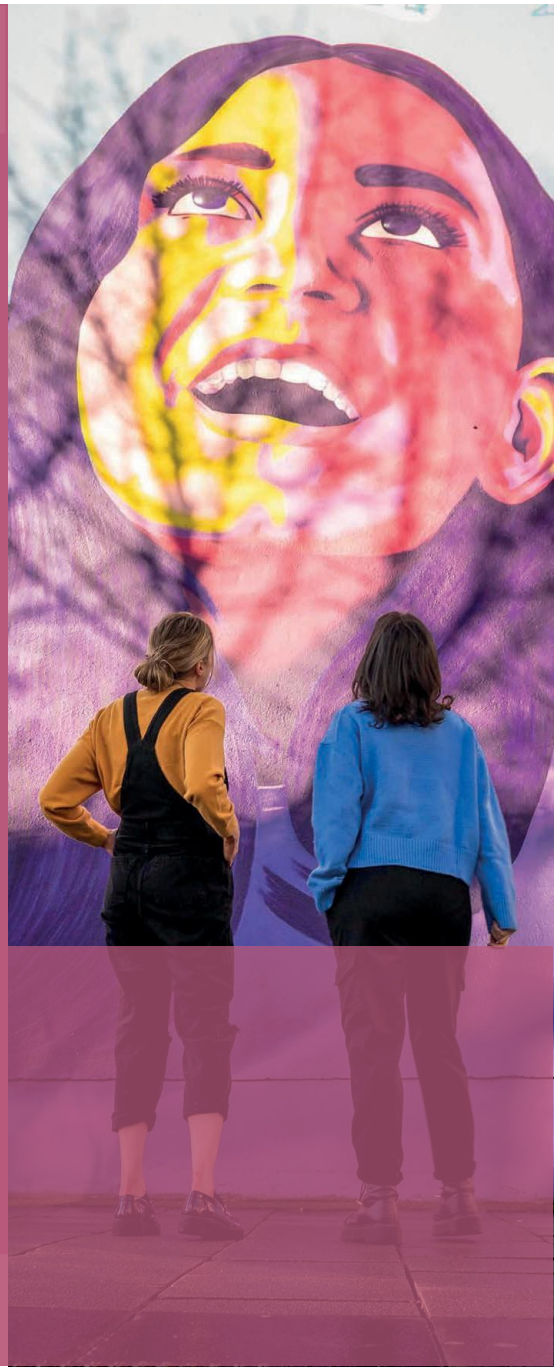

3. Ár mBunluachanna

Treoraíonn ár mBunluachanna muid i dtaobh na seirbhísí a chuireann Comhairle Cathrach na Gaillimhe ar fáil:

Meas
Léirímid meas agus luach ar ár gComhairleoirí agus ar ár bhFoireann, agus ar ár bpobail agus ar úsáideoirí ár gcuid seirbhísí, go háirithe iad siúd atá thíos le neamhionannas, inár ról mar fhostóir agus inár gcuid oibre i dtaobh seirbhísí a chur ar fáil do mhuintir na cathrach, ina nglacaimid san áireamh na riachtanais éagsúla go léir atá ag ár sochaí nua-aimseartha.

An Daonlathas
Tacaímid le ceannaireacht ár gComhairleoirí tríd an idirchaidreamh oscailte trédhearcach is fairsinge a chur ar fáil le rannpháirtíocht ó éagsúlacht iomlán ár bpobal sa phróiseas daonlathach.

Cuntasacht
Tabharfaimid faoinár gcuid oibre le hionracas agus le macántacht go dtí na caighdeáin ghairmiúla is airde agus is féidir i ngach seirbhís a chuirimid ar fáil lena chinntiú go ndéantar cinntí ar mhaithe le leas an phobail.

Comhionannas
Cinnteoimid go gcaitear go cothrom le gach duine, go dtugtar aitheantas d'éagsúlacht na n-úsáideoirí seirbhísí agus na foirne, agus go dtéitear in oiriúint don éagsúlacht sin, d'fhonn ionchuimsiú agus inrochtaineacht a chinntiú, agus comhionannas torthaí don éagsúlacht seo daoine a chothú agus dícheall a dhéanamh é a bhaint amach.

Cúrsaí inbhuanaitheachta
Réiteoimid an bealach i dtaobh inbhuanaitheacht a bhaint amach, ceartas comhshaoil a chur chun cinn agus teacht aniar a fhorbairt trí aistriú cóir ina gcuirfear réimse bearta ar leith, ach comhlántacha, i bhfeidhm maidir le gníomhú ar son na haeráide agus le maolú aeráide. Táimid tiomanta do Spriocanna Forbartha Inbhuanaithe na Náisiún Aontaithe (SDGanna)

Comhpháirtíocht
Stiúrfaimid, tacóimid agus oibreoimid i gcomhar leis na hearnálacha poiblí, príobháideacha, pobail agus deonacha, trí rannpháirtíocht a chumasú ina measc siúd atá thíos le neamhionannas, lenár gcuspóirí corparáide agus ár bhfreagrachtaí reachtúla a chur i gcrích.

Cuimsiú
Cruthóimid bealaí úrnua chun dul in oiriúint don éagsúlacht, inrochtaineacht a bhaint amach, agus a chinntiú go mbeidh comhionannas ag muintir Chathair na Gaillimhe chomh maith leis na hacmhainní a bheith acu le bheith iomlán rannpháirteach.

Ionracas
Cinnteoimid trédhearcacht, cuntasacht agus cothroime i gcinnteoireacht.

Nuálaíocht

Forbróimid smaointe, tionscnaimh, cleachtais agus acmhainní nua chun seirbhísí níos éifeachtúla a chur ar fáil.

4. Cumas na hEagraíochta agus Acmhainní

Tá Comhairle Cathrach na Gaillimhe tugtha do sheirbhísí ar ardchaighdeán a chur ar fáil do mhuintir na cathrach trí leas éifeachtúil a bhaint as an acmhainn feidhme agus as acmhainní na heagraíochta. Tá ról cinniúnach le Rannóg na nAcmhainní Daonna san obair sin ó thaobh lucht saothair oilte a mhealladh, a choinneáil agus a spreagadh agus a chinntiú go mbíonn an fhoireann dea-ullmhaithe maidir le riachtanais na cathrach a shásamh. Maidir le cúrsaí airgeadais, cloíonn an chomhairle le coinníollacha follasachta agus cuntasachta trí bhuiséid agus ráitis airgeadais bhliantúla a fhoilsiú ina leagtar amach leithroinnt na n-acmhainní i leith na seirbhísí agus na dtionscnamh éagsúla.

Trí bhainistíocht straitéiseach a dhéanamh ar na hacmhainní daonna agus na hacmhainní airgid, féachann Comhairle Cathrach na Gaillimhe le maith a dhéanamh de na gealltanais a leagtar amach i bPlean Bliantúil Seachadadh Seirbhíse 2025 agus le rachmas agus dea-bhail na cathrach a chinntiú go leanúnach.

Aicmí na bhFostaithe	Iomlán (ar an 05/02/2025)
Bainistíocht	6
Cléireachas/Riarachán	254
Gairmiúil/Teicniúil	136
Allamuigh	241
Móriomlán	**637**

5. Achoimre Airgeadais

Tá soláthar déanta ag Comhairle Cathrach na Gaillimhe do chaiteachas €144,104,090 ag na rannóga seirbhíse maidir le seirbhísí a chur ar fáil i rith na bliana 2025. Déantar soláthar leis an mbuiséad d'infheistíocht sa chathair ar leibhéal suntasach cothrom le €1,690 in aghaidh an duine de mhuintir na cathrach.

Leagtar amach sa tábla thíos an caiteachas de réir na Rannóige agus tugtar cuntas achomair as sin amach sa tuarascáil ar na seirbhísí a chuirfear ar fáil leis an gcaiteachas sin.

Tá caiteachas mar seo a leanas beartaithe i rith na bliana 2025 ar fud Rannóga Seirbhíse na Comhairle:

Ollchaiteachas	Buiséad a Glacadh 2025		Buiséad a Glacadh 2025	
Tithíocht agus Tógáil	65,384,217	45%	49,445,810	41%
Bóithre, Iompar agus Sábháilteacht	16,672,912	12%	14,396,695	12%
Seirbhísí Uisce	2,137,665	2%	3,181,824	3%
Bainistíocht Forbraíochta	15,254,229	11%	11,429,069	9%
Seirbhísí Comhshaoil	15,917,801	11%	13,863,088	11%
Saoráidí Caitheamh Aimsire agus Taitneamhachta	21,925,506	15%	20,751,533	17%
Talmhaíocht, Oideachas, Sláinte agus Leas	419,010	0%	269,171	0%
Seirbhísí Ilghnéitheacha	6,392,760	4%	8,037,363	7%
	144,104,090		**121,374,553**	

6. Ár bPríomhsheirbhísí

Tá cúig cinn de stiúrthóireachtaí i gceist le Comhairle Cathrach na Gaillimhe.

An Stiúrthóireacht Forbartha Sóisialta

Seirbhísí Tithíochta
Caipiteal Tithíochta
Cothabháil Tithíochta
Cóiríocht don Lucht Siúil
Seirbhísí do Dhaoine gan Dídean
Lánpháirtíocht Shóisialta
Seirbhísí Lánpháirtíochta do Dhaoine ón Úcráin

An Stiúrthóireacht um Fhorbairt Oibríochtúil

Cothabháil Bóithre agus Cúrsaí Iompair
Seirbhísí Comhshaoil
Saoráidí Caitheamh Aimsire agus Taitneamhachta
Seirbhísí Uisce Ionaid
Pobail

An Stiúrthóireacht um Fhorbairt Tionscadal

An Oifig Bainistíochta Tionscadal (OBT) agus Forbairt Caipitil
Príomhoifig nua a Fhorbairt Athfhorbairt ar shuíomh Halla na Cathrach Taisteal Gníomhach
Forbairt CBCG
Sócmhainní Maoine agus Suíomhanna
Tréigthe Athrú Aeráide
Forbairt Pobail

An Stiúrthóireacht um Fhorbairt Uirbeach

Forbairt Áite Pleanáil chun Cinn Rialáil
Forbartha
Seirbhísí Ailtireachta Forbairt
Eacnamaíochta Cúrsaí
Oidhreachta agus Caomhantais Forbairt
Turasóireachta
Forbairt Ealaíne agus Cultúir
Acmhainní Daonna

An Stiúrthóireacht um Fhorbairt Chorparáideach

Airgeadas
Seirbhísí Corparáide
Rialachas Corparáide
Cumarsáid agus Margaíocht Gaeilge
TEC agus Cúrsaí Digiteacha
Bunathrú Corparáide
Bainistíocht Athraithe Seirbhísí Tráchtála

Comharsheirbhísí le Comhairle Chontae na Gaillimhe:

Seirbhísí Dóiteáin agus Seirbhísí Éigeandála An Oifig Fiontair Áitiúil (OFÁ) An Leabharlann

7. Táscairí Feidhmíochta

Baintear úsáid as táscairí feidhmíochta le héifeacht, críochnúlacht agus déanamh na seirbhíse a mheas i ndáil le feidhmeanna éagsúla, mar shampla, tithíocht, comhshaol, pleanáil agus forbairt eacnamaíochta. Déanann an Coimisiún Náisiúnta Maoirseachta agus Iniúchóireachta (CNMI) maoirseacht maidir leis na táscairí seo, lena n-áirítear slata tomhais maidir le rátaí folúntais tithíochta, tréimhsí próiseála maidir le hiarratais ar chead pleanála, éifeachtacht maidir le bainistíocht dramhaíola agus bainistíocht airgeadais. Cuidíonn marcanna tagartha den sórt seo le follasacht, cuntasacht agus feabhas leanúnach a chinntiú in obair an rialtais áitiúil ionas gur fearr an toradh seirbhíse a bhíonn ar fáil ag an bpobal.

Táscairí Feidhmíochta Chomhairle Cathrach na Gaillimhe (2023)

Seirbhís	Tag. an Táscaire Feidhmíochta	Tuairisc
Tithíocht	H1, H2, H4	Stoc an Údaráis Áitiúil (árais cónaithe)
	H3 agus H5	Aga athligean/Costas/Cuairteanna Cigireachta
	H6	Daoine gan Dídean agus Cóiríocht Éigeandála
	H7	Athfheistiú/Cothabháil
Bóithre	R1 agus R2	Cothabháil bóithre/Costas
	R3	Mótarcháin (Ní bhaineann leis an gComhairle Cathrach – Comhairle Chontae na Gaillimhe a ritheann an Oifig Mótarchánach)
Uisce	W1 agus W2	Ní bhaineann le Comhairle Cathrach na Gaillimhe – ní thagann aon scéim uisce faoina cúram
An Timpeallacht:	E1	Dramhaíl tí
	E2	Truailliú Comhshaoil
	E3	Truailliú bruscair
	E4	Stádas an Bhrait Ghlais
	E5	Éifeachtúlacht Fuinnimh

	E6	Soilse Poiblí
	E7	Athrú Aeráide

Seirbhís	Tag. an Táscaire Feidhmíochta	Tuairisc
Pleanáil	P1	Rialáil Foirgníochta/Cuairteanna Cigireachta
	P2 agus P3	Iarratais agus Cinntí maidir le Cead Pleanála
	P4 agus P5	Pleanáil chun Cinn/Sábháilteacht Dóiteáin
An tSeirbhís Dóiteáin	F1	Comharsheirbhís le Comhairle Chontae na Gaillimhe:
	F2 agus F3	Comharsheirbhís le Comhairle Chontae na Gaillimhe:
An tSeirbhís Leabharlannaíochta	L1	Comharsheirbhís le Comhairle Chontae na Gaillimhe:
	L2	Comharsheirbhís le Comhairle Chontae na Gaillimhe:
Seirbhísí Óige agus Pobail	Y1 agus Y2	Forbairt Pobail
Seirbhísí Corparáide	C1, C2, C4 agus C5	Cúrsaí Foirne agus Costais
	C3	TE/An Láithreán Gréasáin
Airgeadas	M1 go M4	Fáltas/barrachas/easnamh
Forbairt Eacnamaíochta	J1 go J5	Cruthú fostaíochta/OFÁ

8. Cur i bhFeidhm agus Monatóireacht

Cuirtear de réir córais chuig Plean Bliantúil Seachadadh Seirbhíse 2025 Chomhairle Cathrach a chur i bhfeidhm agus chuig monatóireacht a dhéanamh ina leith sin d'fhonn a chinntiú go dtugtar na haidhmeanna príomhthábhachta i bhfeidhm go héifeachtúil. Tá an plean ag teacht le príomhaidhmeanna straitéise na Comhairle agus gach Stiúrthóireacht faoi seach freagrach as spriocanna faoi leith a bhaint amach.

Ar mhaithe le monatóireacht ar an dul chun cinn, leagtar síos caighdeáin feidhmíochta agus déanann na Stiúrthóirí Seirbhíse agus meithle dá gcuid athbhreithniú go tráthrialta ina leith sin. Coinnítear súil ar na táscairí feidhmíochta, an chuid a shocraíonn an Coimisiún Náisiúnta Maoirseachta agus Iniúchóireachta (CNMI) san áireamh, d'fhonn a fheabhas atáthar ag teacht le slata tomhais náisiúnta a mheas. Cuirtear aon tuairisc nua a bhaineann le hábhar agus aon ní suntasach eile ina leith sin in iúl i dTuarascálacha míosúla an Phríomhfheidhmeannaigh leis na comhaltaí tofa. Chomh maith leis sin, faigheann an Grúpa Polasaí Corparáide tuairiscí feidhmíochta go rialta agus cinntítear monatóireacht leanúnach ar an gcaoi sin.

Ag deireadh na bliana, ullmhaíonn an Fhoireann Bainistíochta Shinsearach tuarascáil chuimsitheach ar an dul chun cinn a chuirtear faoi bhráid na gComhaltaí Tofa agus a fhoilsítear i dTuarascáil Bhliantúil Chomhairle Cathrach na Gaillimhe. Is próiseas é seo lena gcinntítear cuntasacht, follasacht agus feabhas leanúnach maidir le déanamh na seirbhíse.

9. Cuspóirí Déanamh Seirbhíse

Leagtar amach sna táblaí ar na leathanaigh as seo síos, i dtaca leis na haidhmeanna straitéise a fhoilsítear sa Phlean Corparáide 2024-2029, na haidhmeanna sonracha a chuirtear roimh gach stiúrthóireacht faoi leith don bhliain 2025.

10. An Stiúrthóireacht Forbartha Sóisialta

10.1 Tithíocht agus Lánpháirtíocht Shóisialta

Aidhm Straitéise: Barr feabhais a chur ar chaighdeán na beatha do mhuintir Chathair na Gaillimhe trí dhlús a chur le háiteanna cónaithe sóisialta agus inacmhainne agus le tacaíochtaí tithíochta ar shárchaighdeán dóibh siúd i ngátar agus i láithreacha cuí, agus pobail atá ionchuimsitheach ó thaobh cúrsaí sóisialta agus atá inbhuanaithe á gcruthú leis sin mar eiseamláir na Forbartha Sóisialta.

Tagairt:	Na Príomhsheirbhísí	Aidhm / Príomhbhearta Seirbhíse	Straitéis Déanamh Seirbhíse	Sprioc Ardleibhéil san PÁEP	Caighdeán Feidhmíochta	Rannóg Buiséid	Tráthchlár
SD1	Tograí Caipitil Tithíochta a Thabhairt i gCrích	Bearta a chur i bhfheidhm a thagann faoi phríomh-mhodhanna oibre Thithíocht do Chách agus Cur i bhFeidhm Phlean Gníomhaíochta Chomhairle Cathrach na Gaillimhe maidir le Tithíocht a Chur ar Fáil 2022-2026 agus aon phlean dá leanann sin i ndáil le tithíocht a chur ar fáil.	Réimse scéimeanna caipitil tithíochta a thabhairt chun cinn i gcomhar leis an RTRÁO, CCT, An Ghníomhaireacht Tithíochta, Soláthraithe Áitiúla Seirbhíse, an GFT agus Gníomhaireachtaí eile.	Cuspóir 3 Cathair cothromaíochta agus lánpháirtíochta	Árais cónaithe nua a chur ar fáil trí na seifteanna éagsúla atá ar fáil i gcomhréir leis na spriocanna atá leagtha síos ag an RTRÁO agus a luaitear i bPlean Gníomhaíochta CCG maidir le Tithíocht a Chur ar Fáil 2022 - 2026 Claí Mór, Seanbhóthar Mhuine Mheá - Tuath AHB 33 CAS, 41 CALF Muirbheach - Árasáin - Clúid AHB Clúid 32 Cuid V de réir mar a thugtar chun críche i rith na bliana 2025 Maolchnoc, Bóthar Bhaile an Mhóinín 14 aonad	Caipiteal 010	Aonaid a chur ar fáil i rith na bliana
		Modhanna oibre a fhónann d'Úinéireacht Árais Cónaithe agus d'acmhainn	Tithíocht do Chách – Plean Tithíochta Nua d'Éirinn	Cuspóir 4 Cathair sheasmhach inbhuanaithe	Garraí na Sailí Cuid V 8 n-aonad incheannaithe Claí Mór, Seanbhóthar Mhuine Mheá Tuath AHB 28 n-aonad CREL	Caipiteal 010	Aonaid a chur ar fáil i rith na bliana

		breise ceannacháin					

Tagairt:	Na Príomhseirbhísí	Aidhm / Príomhbhearta Seirbhíse	Straitéis Déanamh Seirbhíse	Sprioc Ardleibhéil san PÁEP	Caighdeán Feidhmíochta	Rannóg Buiséid	Tráthchlár
		Modhanna oibre chun Deireadh a Chur le hEaspa Dídine, Breis Tithíochta Sóisialta a Chur ar Fáil agus Fónamh don Lánpháirtíocht Shóisialta	Plean Gníomhaíochta CCG maidir le Tithíocht a Chur ar Fáil 2022-2026	Cuspóir 5 Cathair a fhónann don tsláinte agus don fholláine	Tús a chur leis an obair thógála ar Shuíomh an Ionaid Lae ar Bhóthar Shéamais Uí Chuirc. Athlonnú seirbhíse le linn an obair thógála a dhéanamh.	Caipiteal RTRÁO / An tAonad Easpa Dídine	Tús leis an obair thógála R2 Clár oibre 24 mí go deireadh na hoibre
		Modhanna oibre d'fhonn Cur leis an Soláthar Tithíochta Nua agus tithíocht cineálacha éagsúla seilbhe a chur ar fáil an tráth céanna a gcuirtear deireadh le hidirdhealú d'aon chineál agus a ndírítear ar riachtanais shonracha dhaoine éagsúla i measc an phobail.	Plean Gníomhaíochta CCG maidir le Tithíocht a Chur ar Fáil 2022-2026	Cuspóir 4 Cathair sheasmhach inbhuanaithe	Tús a chur le haidhmeanna forfheidhmiúcháin faoin CCLS nua 2025 - 2029, faoin Straitéis maidir le hÁrais Cónaithe atá Folamh agus árais fholmha a chur ar ais in úsáid i dtráthchlár éifeachtúil. An Cuarbhóthar a Chríochnú R1 2025	Caipiteal 010	

		Cúnamh maidir le tograí caipitil chun na haidhmeanna faoin Straitéis maidir le hÁrais Cónaithe atá Folamh a leagtar amach in Tithíocht do Chách a thabhairt i bhfeidhm.	Cur oiread agus is féidir le líon na n-aonad a chuirtear ar ais in úsáid trí na modhanna éagsúla atá ar fáil; Deisiú agus Léasáil, Ceannach agus Athnuachan agus an deontas Croí Cónaithe maidir le háitreabh folamh a athchóiriú ar leathnaíodh a réimse le gairid go dtagann Cathracha faoina scáth.	Cuspóir 4 Cathair sheasmhach inbhuanaithe	Bolscaireacht agus riarachán maidir leis an deontas athchóiriúcháin d'áitreabh folamh. Cur leis an leas as deisiú agus léasáil sa chathair	Caipiteal 010	

Tagairt:	Na Príomhseirbhísí	Aidhm / Príomhbhearta Seirbhíse	Straitéis Déanamh Seirbhíse	Sprioc Ardleibhéil san PÁEP	Caighdeán Feidhmíochta	Rannóg Buiséid	Tráthchlár
SD2	Cúnamh taca a chur ar fáil do CCT maidir le Tithíocht Shóisialta a chur ar fáil	Oibriú leis na CCT mar ghné d'obair Fhóram CCT na Cathrach / an Chontae in éineacht	Plean Gníomhaíochta CCG maidir le Tithíocht a Chur ar Fáil 2022 - 2026	Cuspóir 4 Cathair sheasmhach inbhuanaithe	Tionscnaimh i gcomhar a thabhairt chun cinn ar thailte ar fud na cathrach, Dabhach Uisce agus an Cuarbhóthar san áireamh. LS leasaithe lucht forbraíochta agus clárú spéise maidir le CCT	Caipiteal 010	Q1
		Oibriú le CCT d'fhonn cur oiread agus a d'fhéadfaí le líon na n-áras faoi Chuid V a chuirtear ar fáil	Sásamh na gcoinníollacha faoi Chuid V a chinntiú	Cuspóir 4: Cathair sheasmhach inbhuanaithe	Luathbheartaíocht maidir le scéimeanna, roimh agus tar éis chéimeanna na pleanála	A06	Q2
		Cur le líon na n-áras ar cíos de réir costais ar fud na cathrach	Plean Gníomhaíochta CCG maidir le Tithíocht a Chur ar Fáil 2022 - 2026	Cuspóir 4: Cathair sheasmhach inbhuanaithe	Aonaid ar Cíos de réir Costais arna gcur ar fáil ag CCT Soir agus Siar as an gcathair 28 Áras Claí Mór, Tuath Cuidiú le Clúid maidir le 75 aonad CREL i Maolchnoc Cúnamh maidir le haonaid CREL in Ascaill Bhréanainn	A01	Aonaid a chur ar fáil i rith na bliana
		Oibriú le CCT maidir le seirbhísí cóiríochta do dhaoine gan dídean a chur ar fáil faoin scéim SCC.	Plean Gníomhaíochta CCG maidir le Tithíocht a Chur ar Fáil 2022 - 2026	Cuspóir 4: Cathair sheasmhach inbhuanaithe	Leanúint le cúnamh CCG do CCT Chlann Shíomóin agus COPE maidir le scéimeanna do dhaoine gan dídean a thabhairt i gcrích	A01	Q4

Tagairt:	Na Príomhsheirbhísí	Aidhm / Príomhbhearta Gníomhaíochta	Straitéis Déanamh Cinntí	Sprioc Ardleibhéil san RÁFB	Caighdeán Feidhmíochta	Rannóg Buiséid	Tráthchlár
SD3	Obair Bainistíochta agus Cothabhála maidir leis an Stoc Tithíochta	Leanúint de na cláir oibre cothabhála agus bainistíochta a chur i bhfeidhm mar atá pleanáilte, lena n-áirítear coirí nua in áit seanchoirí, Fuinneoga agus Doirse, Díonta a Dheisiú, Feabhsúchán maidir le Radón, Obair Feabhsúcháin maidir le taise, an clár oibre leanúnach maidir le hÉifeachtúlacht Fuinnimh agus suirbhé leanúnach pleanáilte a choinneáil ar bun maidir le hobair chothabhála ar an stoc tithíochta. Feabhas ar an mbainistíocht i ndáil leis an stoc tithíochta sóisialta, lena n-áirítear clár pleanáilte maidir le hobair chothabhála agus feabhas ó thaobh éifeachtúlacht fuinnimh ar árais cónaithe shóisialta agus é d'aidhm ráta B2 BER ar a laghad a shásamh maidir leis an stoc tithíochta uilig	Tithíocht do Chách	Cuspóir 4: Cathair sheasmhach inbhuanaithe	Leanúint leis an obair chothabhála atá beartaithe agus leis an mbainistíocht sócmhainní i ndáil leis an stoc tithíochta	A01	Toradh saothair trí chláir oibre ilbhliantúla

Tagairt:	Na Príomhsheirbhísí	Aidhm / Príomhbhearta Seirbhíse	Straitéis Déanamh Seirbhíse	Sprioc Ardleibhéil san PÁEP	Caighdeán Feidhmíochta	Rannóg Buiséid	Tráthchlár
				Cuspóir 5: Cathair a fhónann don tsláinte agus don fholláine	Leanúint leis an obair chothabhála atá beartaithe agus leis an mbainistíocht sócmhainní i ndáil leis an stoc tithíochta	A01	Toradh saothair trí chláir oibre ilbhliantúla
				Cuspóir 5: Cathair a fhónann don tsláinte agus don fholláine	Leanúint leis an obair chothabhála atá beartaithe agus leis an mbainistíocht sócmhainní i ndáil leis an stoc tithíochta, agus bonn a chur faoi sin le suirbhéireacht chuimsitheach ar chuma an stoic, i gcomhréir le tionscnamh na RTRÁO ina leith sin	A01	Toradh saothair trí chláir ilbhliantúla i gcomhréir le maoiniú RTRÁO
				Cuspóir 5: Cathair a fhónann don tsláinte agus don fholláine	Leanúint leis an gClár Athfheistithe maidir le hÉifeachtúlacht Fuinnimh ar bhealach pleanáilte de réir mar a bhíonn acmhainní ar fáil chuige sin.	A01	Toradh saothair trí chláir ilbhliantúla i gcomhréir le maoiniú RTRÁO
				Cuspóir 5: Cathair a fhónann don tsláinte agus don fholláine	Na spriocanna bliantúla agus Táscairí CNFI a shásamh maidir le stoc tithíochta (<1.5%) de chuid na Comhairle nach bhfuil cónaí ann	A01	Toradh saothair trí chláir oibre ilbhliantúla

Tagairt:	Na Príomhsheirbhísí	Aidhm / Príomhbhearta Seirbhíse	Straitéis Déanamh Seirbhíse	Sprioc Ardleibhéil san PÁEP	Caighdeán Feidhmíochta	Rannóg Buiséid	Tráthchlár
SD4	Cúnamh agus Seirbhísí a chur ar fáil do Dhaoine gan Dídean	A chinntiú go mbíonn rogha maidir le cóiríocht éigeandála ar fáil ag daoine a measann CCG iad a bheith gan dídean agus cur le réimse na mbeart cúnta a bhíonn ar fáil ag teaghlaigh gan dídean.	An Plean Gníomhaíochta Réigiúnach maidir le Daoine gan Dídean a Aontú agus a Chur i bhfeidhm i gcomhréir le Modhanna Oibre Tithíocht do Chách 2 - Deireadh a chur le hEaspa Dídine.	Cuspóir 3: Cathair cothromaíochta agus lánpháirtíochta	Bearta a chur i bhfeidhm i gcomhréir leis na spriocanna aontaithe. Brath níos lú ar CÉP. An Plean Gníomhaíochta leasaithe 2025 – 2027 a aontú	A05	ar lean
			Plean Gníomhaíochta Réigiún an Iarthair maidir le Daoine gan Dídean 2025 - 2027	Cuspóir 5: Cathair a fhónann don tsláinte agus don fholláine	Tús a chur leis an obair thógála ar Shuíomh an Ionaid Lae ar Bhóthar Shéamais Uí Chuirc. Athlonnú seirbhíse le linn an obair thógála a dhéanamh.	A05	Tús leis an obair thógála R2 Clár oibre 24 mí go deireadh na hoibre
			Plean Thithíocht ar dTús 2022 - 2026 a chur i bhfeidhm	Cuspóir 5: Cathair a fhónann don tsláinte agus don fholláine	Leanúint de Chlár Thithíocht ar dTús a chur i bhfeidhm do dhaoine aonair atá gan dídean.	A05	ar lean
			An Reachtaíocht faoi Dhaoine gan Dídean agus Plean Gníomhaíochta Réigiún an Iarthair maidir le Daoine gan Dídean	Cuspóir 5: Cathair a fhónann don tsláinte agus don fholláine	A chinntiú go mbaintear an leas is mó is féidir as na seirbhísí Éigeandála do Dhaoine gan Dídean. Athlonnú an Ionaid Lae go dtí Mol Modúlach don Chóiríocht Shealadach do Dhaoine gan Dídean ar Bhóthar Shéamais Uí Chuirc le linn obair forbraíochta.	A05	ar lean

					Leanúint le leapacha tráth fuachta in áiseanna ar léas go dtí go dtugtar an obair ar an Ionad Lae chun críche		
			Feidhmiú de réir Chreatchóras Náisiúnta na gCaighdeán Cáilíochta, lena n-áirítear athbhreithniú ar na gníomhaireachtaí a chuireann seirbhísí ar fáil do dhaoine gan dídean.	Cuspóir 5: Cathair a fhónann don tsláinte agus don fholláine	A chinntiú go gcloítear le Creatchóras Náisiúnta na gCaighdeán Cáilíochta maidir le Seirbhísí do Dhaoine gan Dídean	A05	ar lean

Tagairt:	Na Príomhsheirbhísí	Aidhm / Príomhbhearta Seirbhíse	Straitéis Déanamh Seirbhíse	Sprioc Ardleibhéil san PÁEP	Caighdeán Feidhmíochta	Rannóg Buiséid	Tráthchlár
			Leathnú leis an ICT do Dhaoine gan Dídean agus le Seirbhísí maidir le hÁit a aimsiú	Cuspóir 5: Cathair a fhónann don tsláinte agus don fholláine	Tithíocht ar dTús a chur i bhfeidhm agus spriocanna aontaithe na bliana 2025 a shásamh	A05	ar lean
			An brath ar CÉP ag teaghlaigh a mhaolú. Monatóireacht leanúnach a chinntiú ar an gclár píolótach do theaghlaigh arna eagrú i gcomhar idir an chathair agus an contae	Cuspóir 5: Cathair a fhónann don tsláinte agus don fholláine	Na spriocanna aontaithe a bhaint amach agus tionóntachtaí a thabhairt chun cinn. Líon na gcruinnithe ag grúpaí maoirseachta agus forfheidhmiúcháin	A05	ar lean
				Cuspóir 5: Cathair a fhónann don tsláinte agus don fholláine	A chinntiú go mbíonn cistíocht S10 le sonrú ar chomhaontuithe leibhéal seirbhíse.	A05	ar lean
SD5	Obair feidhmiúcháin agus bainistíochta maidir le ÍCT agus SCC, Íoschaighdeáin Cóiríochta maidir le hÁrais Phríobháideacha ar Cíos	Cur i bhfeidhm agus Tuairisciú ar an Íocaíocht Cúnaimh Tithíochta (HAP), agus ar an Scéim Cóiríochta Cíosa (an RAS). Athbhreithniú maidir le cíos difreálach a dhéanamh ar gach tionóntacht de chuid na	Tithíocht do Chách, na hAchtanna Tithíochta 2009/2014.	Cuspóir 5: Cathair a fhónann don tsláinte agus don fholláine	Spriocanna na RTRÁO maidir le ÍCT a bhaint amach	A07	ar lean

		Comhairle, faoi Íocaíocht Cúnaimh Tithíochta nó an Scéim Cóiríochta Cíosa (ÍCT/SCC) agus faoi Léas.					

Tagairt:	Na Príomhsheirbhísí	Aidhm / Príomhbhearta Seirbhíse	Straitéis Déanamh Seirbhíse	Sprioc Ardleibhéil san PÁEP	Caighdeán Feidhmíochta	Rannóg Buiséid	Tráthchlár
				Cuspóir 5: Cathair a fhónann don tsláinte agus don fholláine	Athbhreithniú Lánchuimsitheach Cíosa maidir le ÍCT/SCC	A07	ar lean
				Cuspóir 5: Cathair a fhónann don tsláinte agus don fholláine	Obair bainistíochta i ndáil le tiarnaí talún agus CCT maidir le gach íocaíocht cíosa / athbhreithniú cíosa / ceist maidir le tionóntacht/spriocanna ÍCT a bhaint amach in earnáil na n-áras príobháideach ar cíos agus CCT.	A07	ar lean
		Dul chun cinn maidir le daoine a bhfuil forlíonadh cíosa á fháil go fadtéarmach acu a athrú ó RCS go ÍCT		Cuspóir 5: Cathair a fhónann don tsláinte agus don fholláine	Aistriú thionóntachtaí ÍCT faoi SCC ón RCS go CCG de réir a chéile faoi mar a aontaítear	A07	ar lean
		Obair bainistíochta agus bolscaireachta maidir le SCC / Scéimeanna Léasa Gearrthéarmacha (Earnáil na nÚinéirí Príobháideacha agus CCT)		Cuspóir 5: Cathair a fhónann don tsláinte agus don fholláine	Líon na n-aonad a aimsítear.	A07	ar lean

		A chinntiú go mbaintear caighdeáin ábhartha amach i dtithíocht agus i rialú tógála agus go dtacaítear le caighdeáin íosta a chur i bhfeidhm san earnáil cíosa.	Rialacháin na dTithe (Caighdeáin maidir le Tithe ar Cíos) 2019 agus an tAcht um Rialú Foirgníochta	Cuspóir 5: Cathair a fhónann don tsláinte agus don fholláine	Líon na mbeart cigireachta a dhéantar ar áras príobháideach ar cíos agus Líon na bhfógraí feabhsúcháin agus toirmisc a eisítear. Cur le líon na gcuairteanna cigireachta de réir na spriocanna náisiúnta agus caighdeáin CNMI	AO7	ar lean

Tagairt:	Na Príomhsheirbhísí	Aidhm / Príomhbhearta Seirbhíse	Straitéis Déanamh Seirbhíse	Sprioc Ardleibhéil san PÁEP	Caighdeán Feidhmíochta	Rannóg Buiséid	Tráthchlár
		Gnáis oibre leasaithe a thabhairt i bhfeidhm maidir le bainistíocht tionóntachtaí faoin SCC in áitribh arna maoiniú faoin scéim cúnamh caipitil	Tithíocht do Chách	Cuspóir 5: Cathair a fhónann don tsláinte agus don fholláine	Na gnáis oibre a shocrú go cinnte	A02	Q4
SD6	Measúnóireacht agus Dáileadh maidir le Tithíocht	An Mheasúnacht maidir le Riachtanais Tithíochta 2025 a thabhairt chun críche	Treoirlínte MRT / Rialacháin 2011	Cuspóir 5: Cathair a fhónann don tsláinte agus don fholláine	An AMTS bliantúil a thabhairt chun críche i gcomhréir leis na treoirlínte náisiúnta le béim ar an gcustaiméir	A02	Q3
		Leanúint leis an gclár oibre maidir le leithdháileadh tionóntachtaí	Scéim an Ord Tábhachta maidir le Ligean	Cuspóir 5: Cathair a fhónann don tsláinte agus don fholláine	Leanúint den phróiseas maidir le hárais atá folamh, a cheannaítear, i scéimeanna nuathógtha, de chuid CCT a leithdháileadh, gnás aistriúcháin maidir le tionóntaí sóisialta san áireamh (c. 300 áras)	A02	ar lean
			An Creat Náisiúnta Forfheidhmiúcháin maidir leis an Straitéis Náisiúnta Tithíochta do Dhaoine faoi Mhíchumas / Straitéis CCG maidir le Daoine faoi Mhíchumas 2021	Cuspóir 3: Cathair cothromaíochta agus lánpháirtíochta	Gnáis oibre leagtha amach agus tugtha i bhfeidhm maidir le measúnacht i gcás dhaoine faoi mhíchumas	A02	ar lean

		An Bhainistíocht ar chóras Bunaithe ar Rogha maidir le gnáthárais ÚÁ / CCT a leithdháileadh lena ligean	Scéim an Ord Tábhachta maidir le Ligean	Cuspóir 3: Cathair cothromaíoc hta agus lánpháirtíoc hta	Uaslíon leithdháilte	A02	ar lean

Tagairt:	Na Príomhsheirbhísí	Aidhm / Príomhbhearta Seirbhíse	Straitéis Déanamh Seirbhíse	Sprioc Ardleibhéil san PÁEP	Caighdeán Feidhmíochta	Rannóg Buiséid	Tráthchlár
SD7	Clár Cóiríochta don Lucht Siúil a chur i bhfeidhm	Aidhmeanna agus spriocanna a thabhairt i gcrích faoi mar a leagtar amach sa CCLS 2025 - 2029	Acht na dTithe (Cóiríocht don Lucht Siúil) 1998	Cuspóir 3: Cathair cothromaíochta agus lánpháirtíochta	Scéimeanna caipitil a thabhairt chun cinn i gcomhar leis an CCÁCLS agus i gcomhréir leis na spriocanna aontaithe a leagtar síos sa CCLS, lena n-áirítear an Caorán (8), Dabhach Uisce (4), An Cuarbhóthar (5)	Caipiteal O1	Scéimeanna ag céim na féidearthachta
			Clár Cóiríochta don Lucht Siúil 2025-2029	Cuspóir 5: Cathair a fhónann don tsláinte agus don fholláine	Leanúint ag féachaint le réiteach a fháil maidir le láithreán sealadach Cheathrú an Bhrúnaigh agus láithreán stad Chúl Trá.	A01	ar lean
				Cuspóir 3: Cathair cothromaíochta agus lánpháirtíochta	Togra an Chuarbhóthair a chríochnú agus a áitriú R1 Leanúint den obair i gcomhar le Respond maidir le suíomh a fhorbairt i nDabhach Uisce chun Árais Cóiríochta don Lucht Siúil a chur ar fáil.	Caipiteal O1	Q1
				Cuspóir 3: Cathair cothromaíochta agus lánpháirtíochta	Leanúint den chlár suirbhéireachta maidir leis an stoc agus d'obair feabhsúcháin.	A01	Toradh saothair trí chláir ilbhliantúla i gcomhréir le maoiniú RTRÁO

		A chinntiú go bhfuil an CCÁCLS ag feidhmiú go héifeachtúil		Cuspóir 3: Cathair cothromaíoc hta agus lánpháirtíoc hta	Cruinnithe rialta den CCÁCLS a thionól le monatóireacht a dhéanamh ar an CCLS 2025 – 2029, cruinnithe ina measc d'fhoghrúpaí CCÁCLS (Oibriúchán agus Bainistíocht Eastáit)	A01	ar lean

Tagairt:	Na Príomhsheirbhísí	Aidhm / Príomhbhearta Seirbhíse	Straitéis Déanamh Seirbhíse	Sprioc Ardleibhéil san PÁEP	Caighdeán Feidhmíochta	Rannóg Buiséid	Tráthchlár
SD8	Bainistíocht a dhéanamh maidir le Bainistíocht Eastáit agus Bearta Taca maidir le Tionóntacht	Forálacha sa Straitéis Bainistíochta maidir le hEastáit a chur i bhfeidhm	An Straitéis Bainistíochta maidir le hEastáit 2018	Cuspóir 4: Cathair sheasmhach inbhuanaithe	Leanúint den chlár oibre maidir le Foirgnimh Pobail d'fhonn feabhas a chur orthu agus a chinntiú go sásaítear na caighdeáin rialúcháin go léir. Leanúint de na cláir feabhsúcháin pobail a chur i bhfeidhm.	A04	ar lean
			An tAcht um Rialú Capall 1996	Cuspóir 4: Cathair sheasmhach inbhuanaithe	Togra maidir le capaill a chur le chéile i gcomhar leis an CCÁCLS	A04	ar lean
			Na hAchtanna Tithíochta	Cuspóir 4: Cathair sheasmhach inbhuanaithe	A chinntiú go gcuirtear i bhfeidhm an Straitéis Bainistíochta maidir le hEastáit	A04	ar lean
				Cuspóir 4: Cathair sheasmhach inbhuanaithe	Bainistíocht a dhéanamh ar an bpróiseas foláirimh maidir le tionóntacht agus ar chomhlíonadh na gcomhaontuithe léasa agus ar an gcomhoibriú leanúnach leis an nGarda Síochána.	A04	ar lean

Tagairt:	Na Príomhsheirbhísí	Aidhm / Príomhbhearta Seirbhíse	Straitéis Déanamh Seirbhíse	Sprioc Ardleibhéil san PÁEP	Caighdeán Feidhmíochta	Rannóg Buiséid	Tráthchlár
SD9	Bainistíocht maidir le Cíosanna agus Iasachtaí Tithíochta, tionscnaimh agus scéimean na Ceannacháin do Thionóntaí	Comhlíonadh Choinníollacha Tionóntachta /Comhchaidreamh	An Straitéis Bainistíochta maidir le hEastáit 2018	Cuspóir 3: Cathair cothromaíocht agus lánpháirtíocht	Dréacht de Scéim Chíosanna Difreálacha 2025, ÍCT/SCC san áireamh	A03	ar lean
			Polasaí Creidmheasa maidir le hIasachtaí Tithíochta / Tithíocht do Chách	Cuspóir 5: Cathair a fhónann don tsláinte agus don fholláine	Cruinnithe rialta de chuid an Choiste Creidmheasa ag a bpléitear le hiarratais ar iasachtaí	A03	ar lean
		Obair bhainistíochta agus chothabhála ar chuntais cíosa na dtionóntaí tithíochta sóisialta		Cuspóir 3: Cathair cothromaíocht agus lánpháirtíocht	Áitribh a dhíol le hiarrthóirí ceadaithe agus cloí leis an gcáipéis nua polasaí agus gnáis oibre	A03	ar lean
		Bainistíocht agus obair leanúnach ar iarratais faoin SCT	An Scéim Ceannacháin Incrimintigh do Thionóntaí 2016 agus Scéim na nIasachtaí Tí ó Údarás Áitiúil	Cuspóir 3: Cathair cothromaíocht agus lánpháirtíocht	Líon na n-iarratas ar Iasacht a ndéantar próiseáil orthu	A04	ar lean

Tagairt:	Na Príomhsheirbhísí	Aidhm / Príomhbhearta Seirbhíse	Straitéis Déanamh Seirbhíse	Sprioc Ardleibhéil san PÁEP	Caighdeán Feidhmíochta	Rannóg Buiséid	Tráthchlár
SD10	Tionscaimh agus bearta taca maidir le Lánpháirtíocht Shóisialta a chur i bhfeidhm	An Scéim Deontais maidir le Lánpháirtíocht Shóisialta a chur i bhfeidhm	An Scéim Deontais maidir le Lánpháirtíocht Shóisialta i rith R2	Cuspóir 5: Cathair a fhónann don tsláinte agus don fholláine	Líon na n-iarratas a phróiseáiltear.	A04	Q2
		Leanúint d'áis a dhéanamh do Ghrúpa Áis don Uile Dhuine na Gaillimhe agus na spriocanna a leagtar amach sa Straitéis Áisiúlachta a bhaint amach	An Clár Lánpháirtíochta Sóisialta	Cuspóir 3: Cathair cothromaíocht agus lánpháirtíocht a	Spriocanna a bhaint amach sa chathair d'fhonn na spriocanna áisiúlachta a shásamh	A04	ar lean
			Gnáis oibre a bhunú ar na Treoirlínte Náisiúnta	Cuspóir 3: Cathair cothromaíocht agus lánpháirtíocht a	Líon na ndeontas a thugtar	A04	Q3
		Comhordú maidir le Seachtain na Lánpháirtíochta Sóisialta	Bearta oibre a thabhairt chun cinn de réir na bPleananna Forfheidhmiúcháin MF 2023 – MF 2024	Cuspóir 4: Cathair sheasmhach inbhuanaithe	Líon na mbearta oibre a chuirtear i gcrích	A01	Q3
		Plean Straitéise Chathair na Gaillimhe maidir le Tithíocht do Dhaoine faoi Mhíchumas a chur i	An Straitéis maidir le Tithíocht agus Daoine faoi Mhíchumas 2021	Cuspóir 4: Cathair sheasmhach inbhuanaithe	Líon na n-áras a chuirtear ar fáil do dhaoine faoi mhíchumas	A01	ar lean

		bhfeidhm					

Tagairt:	Na Príomhsheirbhísí	Aidhm / Príomhbhearta Seirbhíse	Straitéis Déanamh Seirbhíse	Sprioc Ardleibhéil san PÁEP	Caighdeán Feidhmíochta	Rannóg Buiséid	Tráthchlár
SD11	**Bearta faoin bPlean Gníomhaíochta maidir leis an Aeráid a chur i bhfeidhm**	Bearta a leagtar amach i bPlean Gníomhaíochta CCG maidir leis an Aeráid a chur i bhfeidhm	Oibreoidh Lucht Tromúsáide Fuinnimh sa rannóg mar chuid de Mheitheal Fuinnimh tras-rannach in éineacht le hOifigeach Feidhmíochta Fuinnimh (OFF) Chomhairle Cathrach na Gaillimhe agus le Biúró Fuinnimh nua Réigiúnach maidir le Plean Gníomhaíochta Fuinnimh a leagan amach agus Bearta Spárála Fuinnimh a chur i bhfeidhm.	Cuspóir 4: Cathair sheasmhach inbhuanaithe	Leanúint den fheabhas maidir le héifeachtúlacht fuinnimh i ndáil le spriocanna na bliana 2030 agus tuairisciú rialta a dhéanamh ina leith. Spáráil fuinnimh ar mhodh atá tomhaiste agus dearbhaithe.	A01	ar lean
			An Clár Athfheistiúcháin maidir le hÉifeachtúlacht Fuinnimh	Cuspóir 5: Cathair a fhónann don tsláinte agus don fholláine	Deiseanna maidir le héifeachtúlacht fuinnimh a chur san áireamh leis an sceideal oibre maidir le hathrú tionóntachta	A01	ar lean

SD12	**An Úcráin agus Seirbhísí Imeasctha**	Imeascadh sóisialta iarrthóirí CI, Dídeanaithe Cláir agus TCS a chothú sa phobal áitiúil trí fheidhm a bhaint as prionsabail agus gnáis oibre maidir leis an bhforbairt pobail agus bearta taca maidir le lánpháirtíocht áitiúil	Treoirlínte na Roinne	Cuspóir 3: Cathair cothromaíocht a agus lánpháirtíocht a	Clinicí cúnta a eagrú gach coicís ar fud na suíomhanna uilig		Aonaid a chur ar fáil i rith na bliana

11. An Stiúrthóireacht um Fhorbairt Oibríochtúil

11.1 An Timpeallacht:

Aidhm Straitéise: Timpeallacht nádúrtha na cathrach a chosaint, a fheabhsú, agus a chaomhnú, agus aird agus tuiscint ar chúrsaí timpeallachta a chothú an tráth céanna trí chomhoibriú le heagraíochtaí agus le dreamanna áitiúla pobail. Tá d'aidhm feabhas a chur ar chaighdeán an tsaoil ag muintir na cathrach uilig trí thimpeallacht uirbeach inbhuanaithe a chothú atá cóiriúil don timpeallacht.

Tagairt:	Na Príomhsheirbhísí	Aidhm / Príomhbhearta Seirbhíse	Straitéis Déanamh Seirbhíse	Sprioc Ardleibhéil san PÁEP	Caighdeán Feidhmíochta	Rannóg Buiséid	Tráthchlár
EN1	Monatóireacht agus Bainistíocht i leith Phlean BCMCC	Tuarascáil faoi Phlean BCMCC 2024 Plean na bliana 2025 a leagan amach agus bearta a chur i gcrích dá réir, an chigireacht a bhaineann le hábhar san áireamh	Teacht le treoirlínte GCC agus leis an ord tábhachta náisiúnta	Cuspóir 4: Cathair sheasmhach inbhuanaithe Cuspóir 5: Cathair a fhónann don tsláinte agus don fholláine	Na spriocanna agus na spriocdhátaí a leagtar amach sa Phlean a shásamh de réir mar a bhíonn acmhainní ar fáil chuige sin	E07 Na Rialacháin Dramhaíola, Monatóireacht a agus Forfheidhmiúcháin	Go bliantúil

Tagairt:	Na Príomhsheirbhísí	Aidhm / Príomhbhearta Seirbhíse	Straitéis Déanamh Seirbhíse	Sprioc Ardleibhéil san PÁEP	Caighdeán Feidhmíochta	Rannóg Buiséid	Tráthchlár
EN2	Monatóireacht agus Bainistíocht ar Ghnóthaí Forfheidhmiúcháin maidir le Dramhaíl	An reachtaíocht maidir le bainistíocht dramhaíola a chur i bhfeidhm, lena n-áirítear Ord Tábhachta Náisiúnta 2025 na nGnóthaí Forfheidhmiúcháin maidir le Dramhaíl Bainistíocht ar Cheadanna do Mhonarchana Dramhaíola.	Teacht le hOrd Tábhachta Náisiúnta 2025 na nGnóthaí Forfheidhmiúcháin maidir le Dramhaíl, lena n-áirítear dul i ngleic le mórbhearta mídhleathacha maidir le dramhaíl, dumpáil mídhleathach, bailitheoirí neamhúdaraithe & dramhaíl tógála a dhiúscairt. Scartáil, An Treoir maidir le Feithiclí Deireadh Ré Feidhme & an Tionscal Dramh-mhiotail, Bailiú Dramhaíola - Dramhaíl Tí & Dramhaíl Tráchtála. Teacht leis an Reachtaíocht, Deimhniú Clárúcháin Tuairisceán bliantúil maidir le deimhniú	Cuspóir 4: Cathair sheasmhach inbhuanaithe Cuspóir 5: Cathair a fhónann don tsláinte agus don fholláine	Teacht leis an Ord Tábhachta. Tuairiscí rialta ar a fheabhas a chuirtear i gcrích. Tuairisc i scríbhinn ar ghearáin agus beart dá réir. Gnás Oibre ar bun maidir le Ceadanna Monarchana Dramhaíola agus déanamh dá réir de réir mar a bhíonn na hacmhainní ar fáil chuige sin	E07 Na Rialacháin Dramhaíola, Monatóireacht a agus Forfheidhmiúcháin	Go bliantúil

			ceada.				

Tagairt:	Na Príomhsheirbhísí	Aidhm / Príomhbhearta Seirbhíse	Straitéis Déanamh Seirbhíse	Sprioc Ardleibhéil san PÁEP	Caighdeán Feidhmíochta	Rannóg Buiséid	Tráthchlár
EN3	Seirbhísí agus Bearta Taca maidir le Bainistíocht Dramhaíola a chur ar fáil	Bainistíocht ar Shuíomh Cheathrú an Bhrúnaigh lena n-áirítear iarchúram agus athchóiriú ar an láithreán líonadh talún dúnta ionas go gcinntítear coinníollacha leis an gceadúnas ón GCC a shásamh agus bainistíocht ar an léas don tsaoráid múirín. Leanúint d'fheabhas iomlán ar ghlaineacht na Gaillimhe le tionscnaimh ar mhaithe le bainistíocht dramhaíola i bhfeidhm ar fud na cathrach. A chinntiú go leantar, leis an Ionad Fóntas Poiblí, an córas bailiúcháin d'earraí toirtiúla agus na gabhdáin fágála, dá n-éilítear faoin reachtaíocht a shásamh. Dumpáil mhídhleathach a chloí agus páirt a ghlacadh sa Tionscnamh i gcoinne Dumpála	Rialacháin Comhshaoil a Shásamh. An Plean Bainistíochta Bruscair 2025-2029 a chomhlíonadh. Na hAchtanna um Bhainistíocht Dramhaíola & an Plean agus Treoirlínte an GCC a shásamh. Maolú leibhéil maidir le dumpáil mhídhleathach agus obair seachanta, maolúcháin, oideachais agus forfheidhmiúcháin ina leith.	Cuspóir 5: Cathair a fhónann don tsláinte agus don fholláine	Leanúint den chaidreamh leis an GCC. Saoráid ar léas agus monatóireacht maidir le cloí le téarmaí an léasa. Leanúint den fheabhas ar rátaí IBAL i lár na Cathrach agus ar an mBaile Bán. Cur le haird agus tuiscint an phobail arna mheas de réir na húsáide as Gabhdáin Fágála agus as an Ionad Fóntas Poiblí chomh maith le Comhlíonadh Threoirlínte an GCC maidir le dealú cineálacha dramhaíola. Forálacha na bhFodhlíthe a chur i bhfeidhm. An Clár Dramhaíola faoi Alt 34 a choinneáil ar bun agus tús a chur le cuairteanna seiceála maidir le cúrsaí comhlíonta. De réir mar a bhíonn acmhainní ar fáil chuige.	E08 Pleanáil maidir le Bainistíocht Dramhaíola	Ar lean

		2025.					

Tagairt:	Na Príomhsheirbhísí	Aidhm / Príomhbhearta Seirbhíse	Straitéis Déanamh Seirbhíse	Sprioc Ardleibhéil san PÁEP	Caighdeán Feidhmíochta	Rannóg Buiséid	Tráthchlár
EN4	Cláir agus Tionscnaimh Oideachais agus Tuisceana maidir le cúrsaí Timpeallachta a thabhairt i bhfeidhm	An toradh is fónta is féidir ar chláir cistíochta a thabhairt i gcrích, lena n-áirítear: Clár an GCC maidir le Geilleagar Ciorclach, Deontas i gCoinne Bruscair agus i gCoinne Graifítí, Tionscnamh cur in aghaidh Dramhaíola.	Scéimeanna deontais a chur i bhfeidhm leis na bearta cuí rialachais i gcomhréir leis na Treoirlínte Cumarsáid idir rannóga agus le lucht na hearnála ionas go gcinntítear oiread éifeachtúlachta agus is féidir as na cláir oibre	Cuspóir 2: Cathair nuálach Cuspóir 4: Cathair sheasmhach inbhuanaithe	Aiseolas agus athbhreithniú maidir le toradh fónta ar thionscadail faoi leith. Feabhas ó thaobh glaineacht agus tarraingteacht Chathair na Gaillimhe go ginearálta agus aird níos mó ag an bpobal ar an ábhar.	E08 Pleanáil maidir le Bainistíocht Dramhaíola	Ar lean

		Dul chun cinn maidir lenar féidir a thabhairt i bhfeidhm faoin bPlean Náisiúnta maidir le Bainistíocht Dramhaíola ar mhaithe leis an nGeilleagar Ciorclach 2023-2029 le hoideachas agus cothú tuisceana faoi phríomhbhearta an phlean.	Feachtais a rith maidir leis na bearta is tábhachtaí sa phlean ar mhaithe le haird agus tuiscint. Cuidiú leis an cur i bhfeidhm maidir leis na príomhthorthaí is féidir a thabhairt i gcrích 23. Dlúthchuid a dhéanamh de phrionsabail na comhúinéireachta nuair a bhítear ag plé le deacrachtaí roimh an aistriú go dtí geilleagar ciorclach. Nasc a cheangal idir aon bheart oibre faoin bplean a bhaineann freisin le bearta faoi Phlean Gníomhaíochta CCG maidir leis an Athrú Aeráide.	Cuspóir 4: Cathair sheasmhach inbhuanaithe Cuspóir 5: Cathair a fhónann don tsláinte agus don fholláine	Spriocanna an fheachtais a thabhairt i gcrích trí thionchar a imirt ar ídiú inbhuanaithe agus cruthú dramhaíola a sheachaint.	E08 Pleanáil maidir le Bainistíocht Dramhaíola	Ar lean

Tagairt:	Na Príomhseirbhísí	Aidhm / Príomhbhearta Seirbhíse	Straitéis Déanamh Seirbhíse	Sprioc Ardleibhéil san PÁEP	Caighdeán Feidhmíochta	Rannóg Buiséid	Tráthchlár
		-Deontais Fóntais	Aird a dhíriú ar an scéim deontais ar na meáin shóisialta agus ar na meáin chumarsáide, fógra a chur chuig grúpaí áitritheoirí áitiúla agus caidreamh a chothú leo	Cuspóir 3: Cathair cothromaíochta agus lánpháirtíochta Cuspóir 5: Cathair a fhónann don tsláinte agus don fholláine	Feabhas maidir le glaineacht agus tarraingteacht Chathair na Gaillimhe go ginearálta agus ardú ar líon na n-iarratas ar chistiúchán ó dhaoine den phobal.	E08 Pleanáil maidir le Bainistíocht Dramhaíola	Ar lean
		Deontas in aghaidh an Bhruscair Deontas in aghaidh Graifítí	Caidreamh a chothú le scoileanna trí thionscnaimh in aghaidh an bhruscair (comórtas fhéilire na scoile, Picker-Pals), feachtais nua a thionscain maidir le húinéirí cúramacha madraí agus leanúint de thograí pobail trína gcothaítear aird agus tuiscint i measc an phobail agus oideachas faoi bhruscar agus faoi ghraifítí	Cuspóir 4: Cathair sheasmhach inbhuanaithe Cuspóir 5: Cathair a fhónann don tsláinte agus don fholláine	Caiteachas iomlán maidir leis na deontais agus toradh fadtéarmach ar phobal na háite le cuid mhór caidrimh le scoileanna. Na tionscadail ar fad a chur i bhfeidhm go sásúil agus tuairimí moltacha ina leith.	E08 Pleanáil maidir le Bainistíocht Dramhaíola	Ar lean

		Clár an GCC maidir leis an nGeilleagar Ciorclach	Comhchaidreamh leis an GCC, le grúpaí áitiúla agus le Clean Technology Ireland maidir le togra inchomórtais a chruthú don ghairm cistíochta seo a d'fhéadfadh dul i bhfeidhm ar ídiú inbhuanaithe.	Cuspóir 2: Cathair nuálach Cuspóir 4: Cathair sheasmhach inbhuanaithe	Dea-thoradh ar chur i bhfeidhm an tionscadail agus plean inbhuanaithe le haird a choinneáil ar an ábhar.	E08 Pleanáil maidir le Bainistíocht Dramhaíola	Ar lean

Tagairt:	Na Príomhseirbhísí	Aidhm / Príomhbhearta Seirbhíse	Straitéis Déanamh Seirbhíse	Sprioc Ardleibhéil san PÁEP	Caighdeán Feidhmíochta	Rannóg Buiséid	Tráthchlár
		Mórtas as an Áit	Grúpaí oiriúnacha a aimsiú agus oibriú leo i gcomhairle le Moltóirí Mórtas as an Áit d'fhonn gradam a fháil. Daoine de mhuintir na háite a chur chun cinn, a threisiú agus a neartú nuair a thagann siad le chéile i mbun na nithe is fearr maidir lena gceantar a mhúnlú agus a athrú agus taitneamh a bhaint astu	Cuspóir 1: Réigiún cruthaitheachta cathrach de scoth an domhain Cuspóir 3: Cathair cothromaíochta agus lánpháirtíochta Cuspóir 5: Cathair a fhónann don tsláinte agus don fholláine	Iarratais inchomórtais trína leantar d'aird a thabhairt ar dhícheall i gcomhar dhreamanna agus ghrúpaí i gCathair na Gaillimhe a chuireann lena gceantar féin.	E08 Pleanáil maidir le Bainistíocht Dramhaíola	Ar lean
		Tionscnamh in aghaidh Dumpála	Cur leis an aird ar an gcúram agus leanúint le tionscadail shuntasacha trína dtugtar faoi dhumpáil mhídhleathach in áiteanna faoi leith ar fud na cathrach. Leanúint de chistiúchán a chur ar fáil do thograí faoin tionscnamh 'Cathair Chiorclach na Gaillimhe' a fuair cistí anuraidh.	Cuspóir 1: Réigiún cruthaitheachta cathrach de scoth an domhain Cuspóir 4: Cathair sheasmhach inbhuanaithe Cuspóir 5: Cathair a fhónann don tsláinte agus don fholláine	Feabhas ar thuiscint an phobail trí fheachtais a eagrú, monatóireacht a dhéanamh ar cheantair ina dtarlaíonn dumpáil mhídhleathach agus toradh fónta inmheasta a thabhairt i gcrích maidir leis na ceantair sin.	E08 Pleanáil maidir le Bainistíocht Dramhaíola	Ar lean

		Clár na Scoileanna Glasa	Caidreamh a chothú le scoileanna ar fud na cathrach agus aird a dhíriú ar 7 dtéama an chláir le cuairteanna ar na scoileanna, cur i láthair agus measúnacht a dhéanamh.	Cuspóir 3: Cathair cothromaíochta agus lánpháirtíochta Cuspóir 5: Cathair a fhónann don tsláinte agus don fholláine	A chinntiú go bhfanann oiread scoileanna agus is féidir páirteach sa scéim agus go ndéanann siad a gcuid bratacha a athnuachan, caidreamh rialta leis na scoileanna agus spriocanna MCÍIC a shásamh	E08 Pleanáil maidir le Bainistíocht Dramhaíola	Ar lean

Tagairt:	Na Príomhsheirbhísí	Aidhm / Príomhbhearta Seirbhíse	Straitéis Déanamh Seirbhíse	Sprioc Ardleibhéil san PÁEP	Caighdeán Feidhmíochta	Rannóg Buiséid	Tráthchlár
		Feachtas 'Grá don Ghadhar, Grá don Chathair'	Feachtas tuisceana a chur ar siúl ar fud na cathrach atá dírithe ar fhreagracht úinéirí madraí agus leanúint den chaidreamh le cumainn áitritheoirí maidir le réimsí deacrachta	Cuspóir 5: Cathair a fhónann don tsláinte agus don fholláine	Aiseolas agus athbhreithniú maidir le toradh fónta ar réimsí den fheachtas. Feabhas ó thaobh glaineacht agus tarraingteacht Chathair na Gaillimhe go ginearálta agus aird níos mó ag an bpobal ar an ábhar.	E08 Pleanáil maidir le Bainistíocht Dramhaíola	Ar lean
		Comórtas Láithreacha Bithéagsúlachta/na mBailte Slachtmhara	Leathnú leis an gcomórtas nua 'Láithreacha Bithéagsúlachta' go dtugtar scoileanna faoina scáth agus go leagtar béim ar chuspóir an chomórtais mar dheis le fónamh do chuspóirí Chomhairle Cathrach na Gaillimhe maidir le cúrsaí inmharthanachta agus bithéagsúlachta. Treisiú freisin le coiste Chomórtas na mBailte Slachtmhara i gCathair na Gaillimhe	Cuspóir 5: Cathair a fhónann don tsláinte agus don fholláine Cuspóir 4: Cathair sheasmhach inbhuanaithe	Dea-thoradh maidir le cur leis an tuiscint ar an tábhacht le timpeallacht ag baile lena mbaineann go leor bithéagsúlachta. Níos mó iarratais ar an gcomórtas agus caighdeán níos fearr leo.	E08 Pleanáil maidir le Bainistíocht Dramhaíola	Ar lean

		Cúram don Trá	Oibriú le Cóstaí Glana An Taisce d'fhonn 2 lá de ghníomhartha a chur ar siúl don phobal le béim a leagan ar an tábhacht atá le cósta álainn na cathrach	Cuspóir 3: Cathair cothromaíochta agus lánpháirtíochta Cuspóir 5: Cathair a fhónann don tsláinte agus don fholláine	Caidreamh tairbheach leis an bpobal i gcoitinne, suirbhé agus lá iomlán gníomhartha lena ndírítear aird ar thábhacht na dtránna don timpeallacht	E08 Pleanáil maidir le Bainistíocht Dramhaíola	Ar lean

Tagairt:	Na Príomhsheirbhísí	Aidhm / Príomhbhearta Seirbhíse	Straitéis Déanamh Seirbhíse	Sprioc Ardleibhéil san PÁEP	Caighdeán Feidhmíochta	Rannóg Buiséid	Tráthchlár
EN5	Tionscnaimh agus Seirbhísí maidir le Bainistíocht Bruscair	Feabhas a chur ar chuma Chathair na Gaillimhe go ginearálta tríd an bPlean Bainistíochta Bruscair a chur i bhfeidhm, lena n-áirítear caidreamh a chothú le gnólachtaí, scoileanna, saoránaigh agus cuairteoirí chuig an gcathair. Athbhreithniú leanúnach ar an leibhéal reatha seirbhíse agus obair ullmhúcháin maidir le Plean Bainistíochta nua Bruscair 2025 - 2029 de réir mar a bhíonn acmhainní ar fáil chuige	Bearta caidrimh agus feachtais chun cur leis an tuiscint ar an gcúram	Cuspóir 4: Cathair sheasmhach inbhuanaithe Cuspóir 5: Cathair a fhónann don tsláinte agus don fholláine	Dea-thorthaí i suirbhéanna IBAL	E06 Glanadh Sráideanna	2025
EN6	Monatóireacht agus Bainistíocht ar Chaighdeán an Aeir agus ar Thorann	Cuidiú leis an GCC maidir le Monatóireacht ar Chaighdeán an Aeir	Coinníollacha an GCC agus an Treoir maidir le hAer níos Glaine don Eoraip a chomhlíonadh.	Cuspóir 5: Cathair a fhónann don tsláinte agus don fholláine	Caidreamh a chothú leis an GCC i rith na bliana 2025	E13 Caighdeán an Uisce, Truailliú Aeir agus Torainn	2025
		Bainistíocht maidir le Gual Smúite	Na Rialacháin fán Acht um Thruailliú Aeir (Breoslaí Sonraithe a Mhargú, a Dhíol, a Dháileadh agus a Dhó)	Cuspóir 5: Cathair a fhónann don tsláinte agus don fholláine	Na Rialacháin fán Acht um Thruailliú Aeir (Breoslaí Sonraithe a Mhargú, a Dhíol, a Dháileadh agus a Dhó) 2012	E13 Caighdeán an Uisce, Truailliú Aeir agus Torainn	ar lean

			2012				
		Fiosrú a dhéanamh nuair a dhéantar gearán faoi thorann	Fiosrú a dhéanamh faoi ábhar gearáin agus comhairle a chur ar an bpobal faoi na bearta is féidir a dhéanamh faoi réir ag acmhainní a bheith ar fáil chuige sin	Cuspóir 5: Cathair a fhónann don tsláinte agus don fholláine	Alt 108 san Acht fán nGníomhaireacht um Chaomhnú Comhshaoil, 1992	E13 Caighdeán an Uisce, Truailliú Aeir agus Torainn	ar lean

Tagairt:	Na Príomhsheirbhísí	Aidhm / Príomhbhearta Seirbhíse	Straitéis Déanamh Seirbhíse	Sprioc Ardleibhéil san PÁEP	Caighdeán Feidhmíochta	Rannóg Buiséid	Tráthchlár
EN7	Truailliú Uisce	Monatóireacht ar Chaighdeán an Uisce sna hAibhneacha & sna Locha	An Plean Bainistíochta maidir le hAbhantrach Aibhneacha (an t-eagrán reatha) agus anois an Plean Gníomhaíochta Uisce 2024	Cuspóir 5: Cathair a fhónann don tsláinte agus don fholláine	Creat-Treoir Uisce (CTU) an AE (2000/60/ CE).	E13 Caighdeán an Uisce, Truailliú Aeir agus Torainn	ar lean
		Cásanna ina dtarlaíonn Truailliú Uisce	Beart maidir le gach cás a thuairiscítear	Cuspóir 5: Cathair a fhónann don tsláinte agus don fholláine	Treoir ón GCC	E13 Caighdeán an Uisce, Truailliú Aeir agus Torainn	ar lean
		Monatóireacht ar Chaighdeán an Uisce in Ionaid Snámha agus Faisnéis a fhoilsiú don GCC & don Phobal	Sampláil maidir le caighdeán an uisce in ionaid snámha ar feadh shéasúr an tsnámha. Torthaí a fhoilsiú don GCC agus ar na Meáin Shóisialta d'fhonn an pobal a chur ar an eolas. Fógraí foláirimh agus toirmisc de réir mar is gá	Cuspóir 5: Cathair a fhónann don tsláinte agus don fholláine	Na Rialacháin maidir le hUisce Snámha 2008 (arna leasú). Caighdeáin agus creidiúnú a bhaint amach go háirithe Brat Ghorm agus ar a laghad stádas mar láthair ainmnithe snámha	E13 Caighdeán an Uisce, Truailliú Aeir agus Torainn	go séasúrach

EN8	Fodhlíthe	Monatóireacht ar chomhlíonadh na bhFodhlíthe maidir le Seónna Sráide & Buscáil. Na Fodhlíthe Corrthrádála a leasú agus a thabhairt faoi bhráid an CBS agus na comhairle maidir lena n-aontú.	Na Fodhlíthe maidir le Seónna Sráide & Buscáil 2019. An tAcht Corrthrádála 1995 (arna leasú)	Cuspóir 5: Cathair a fhónann don tsláinte agus don fholláine	Cloí leis na Fodhlíthe.	H07 Margaí agus Corrthrádáil a Riar	2025

Tagairt:	Na Príomhseirbhísí	Aidhm / Príomhbhearta Seirbhíse	Straitéis Déanamh Seirbhíse	Sprioc Ardleibhéil san PÁEP	Caighdeán Feidhmíochta	Rannóg Buiséid	Tráthchlár
EN9	Cró Madraí agus Seirbhísí eile a Rith	Na Fodhlíthe maidir le Smacht ar Mhadraí a athbhreithniú agus a thabhairt faoi bhráid an CBS maidir lena n-aontú.	An tAcht um Rialú Madraí 1986 (arna leasú)	Cuspóir 5: Cathair a fhónann don tsláinte agus don fholláine	Dréacht le hathbhreithniú	G04 Seirbhísí Tréidliachta	deireadh na bliana 2025
		Cró Madraí a Rith	An tAcht um Rialú Madraí 1986 (arna leasú)	Cuspóir 5: Cathair a fhónann don tsláinte agus don fholláine	Aire agus úinéirí nua do mhadraí. Bainistíocht maidir le Maoir Madraí	G04 Seirbhísí Tréidliachta	ar lean
		Obair Chothabhála agus Feabhsúcháin ar Chró na Madraí	Feabhsú ar an bhfoirgneamh agus ar an trealamh de réir mar a theastaíonn	Cuspóir 5: Cathair a fhónann don tsláinte agus don fholláine	Athbhreithniú agus eagrú de réir mar a theastaíonn	G04 Seirbhísí Tréidliachta	ar lean

Tagairt:	Na Príomhsheirbhísí	Aidhm / Príomhbhearta Seirbhíse	Straitéis Déanamh Seirbhíse	Sprioc Ardleibhéil san PÁEP	Caighdeán Feidhmíochta	Rannóg Buiséid	Tráthchlár
EN10	Athbhreithniú ar Iarratais Pleanála maidir le Córais Cóireála maidir le Fuíolluisce Tí	Monatóireacht maidir le comhlíonadh na reachtaíochta agus an chód cleachtais	An reachtaíocht agus an cód cleachtais	Cuspóir 5: Cathair a fhónann don tsláinte agus don fholláine	A chinntiú go sásaítear na coinníollacha a leagtar síos. Cigireacht, fiosrú maidir le hábhar gearáin agus bearta dá réir.	E13 Caighdeán an Uisce, Truailliú Aeir agus Torainn	ar lean
		Cigireacht maidir le CCFUT	Treoir ón GCC	Cuspóir 5: Cathair a fhónann don tsláinte agus don fholláine	An tAcht um Sheirbhísí Uisce 2007 (arna leasú)	E13 Caighdeán an Uisce, Truailliú Aeir agus Torainn	ar lean
EN11	Leithris Phoiblí Uathoibríocha (LPU)	Obair Oibriúcháin agus Cothabhála maidir le LPU i 5 áit ar fud na cathrach.	Fóntais/Seirbhísí Poiblí a Chur ar Fáil	Cuspóir 5: Cathair a fhónann don tsláinte agus don fholláine	Eagrú agus monatóireacht ar an obair chothabhála	E13 Caighdeán an Uisce, Truailliú Aeir agus Torainn	ar lean
		LPU Bhaile an Locháin – Comhairleoir a cheapadh leis an togra a thabhairt trí chéim na miondearthóireachta, cáipéisí tairisceana a chur le chéile don obair thógála, conradh a bhronnadh agus bainistíocht a dhéanamh ar chéim na tógála.	Fóntais/Seirbhísí Poiblí a Chur ar Fáil	Cuspóir 5: Cathair a fhónann don tsláinte agus don fholláine	An próiseas tairisceana a thabhairt chun críche, comhairleoir a cheapadh agus dul ar aghaidh le cáipéisí conartha	E08 Pleanáil maidir le Bainistíocht Dramhaíola	deireadh na bliana 2025

		Doirse nua ar LPU na Carraige Duibhe agus Thrá na mBan	Fóntais/Seirbhísí Poiblí a Chur ar Fáil	Cuspóir 5: Cathair a fhónann don tsláinte agus don fholláine	Doirse nua ag an gCarraig Dhubh agus Trá na mBan	E08 Pleanáil maidir le Bainistíocht Dramhaíola	R1 2025
EN12	Dumpáil Mhídhleathach/ Lón scannánaíochta CCTV	An clár monatóireachta a chur ar bun in athuair maidir le hionaid CCTV ag Gabhdáin Fágála go dtarlaíonn reachtaíocht an GDPR a leasú	An Straitéis CCTV	Cuspóir 5: Cathair a fhónann don tsláinte agus don fholláine	Reachtaíocht an GDPR, Geilleagar Ciorclach & an tAcht um an nGeilleagar Ciorclach agus Forálacha Ilghnéitheacha 2022	E08 Pleanáil maidir le Bainistíocht Dramhaíola	

11.2 Saoráidí Caitheamh Aimsire Taitneamhachta

Aidhm Straitéise: Timpeallacht nádúrtha na cathrach a chosaint, a fheabhsú agus a chaomhnú agus áiseanna ardchaighdeáin caitheamh aimsire, fóillíochta agus conláiste, atá áisiúil agus ionchuimsitheach ag cách, a fhorbairt agus a chur chun cinn ar mhaithe le feabhas ar chaighdeán an tsaoil.

Tagairt:	Na Príomhsheirbhísí	Aidhm / Príomhbhearta Seirbhíse	Straitéis Déanamh Seirbhíse	Sprioc Ardleibhéil san PÁEP	Caighdeán Feidhmíochta	Rannóg Buiséid	Tráthchlár
RA1	**Tograí Caipitil Spóirt**	Páirc Uile Aimsire Mervue	Páirc gach cineál aimsire a fhorbairt	Cuspóir 5: Cathair a fhónann don tsláinte agus don fholláine	An tionscadal le tabhairt chun críche R2 2025	F04 / Tograí Caipitil Spóirt	2025
		Athchóiriú ar Pháirc Scátála Dhabhach Uisce	Obair athchóiriúcháin agus feabhsúcháin ar an áis scátála	Cuspóir 5: Cathair a fhónann don tsláinte agus don fholláine	Comhairliúchán le geallsealbhóirí, dearthóireacht, tairiscint agus obair thógála le tabhairt chun críche i rith na bliana 2025.	F04 / Tograí Caipitil Spóirt	2025/2026
		Áiseanna Lúthchleasa Faiche Pháirc Uí Shúilleabháin	Áiseanna don léim ard, don léim fhada, do na trí léim agus don chaitheamh meáchan a fhorbairt mar a bhfuil an raon reatha	Cuspóir 5: Cathair a fhónann don tsláinte agus don fholláine	Céim na tógála le tabhairt chun críche i rith na bliana 2025.	F04 / Tograí Caipitil Spóirt	2025/2026
		Tuilsoilse ag Páirc Féir na Rinne Móire	Tuilsoilse a fheistiú ag an bpáirc sacair	Cuspóir 5: Cathair a fhónann don tsláinte agus don fholláine	Comhairliúchán le geallsealbhóirí, dearthóireacht, an próiseas pleanála faoin reachtaíocht agus an céim na tógála le tabhairt chun críche i rith na bliana 2025.	F04 / Tograí Caipitil Spóirt	2025/2026
		Páirceanna Imeartha Dhabhach Uisce – Tuilsoilse agus Obair Feabhsúcháin maidir le Draenáil na Páirce	Tuilsoilse a fheistiú agus obair feabhsúcháin maidir le draenáil a dhéanamh ar 2 pháirc sacair	Cuspóir 5: Cathair a fhónann don tsláinte agus don fholláine	Comhairliúchán le geallsealbhóirí, dearthóireacht, an próiseas pleanála faoin reachtaíocht agus an céim na tógála le tabhairt chun críche i rith na bliana 2025.	F04 / Tograí Caipitil Spóirt	2025/2026

		Páirc an Chaisleáin Páirc Uile Aimsire	Páirc iomlán gach cineál aimsire de scoth na linne a fhorbairt d'fhonn soláthar do chineálacha éagsúla spóirt	Cuspóir 5: Cathair a fhónann don tsláinte agus don fholláine	Comhairliúchán le geallsealbhóirí, dearthóireacht, agus an próiseas pleanála faoi reachtaíocht le tabhairt chun críche i rith na bliana 2025.	F04 / Tograí Caipitil Spóirt	2025/2026

Tagairt:	Na Príomhsheirbhísí	Aidhm / Príomhbhearta Seirbhíse	Straitéis Déanamh Seirbhíse	Sprioc Ardleibhéil san PÁEP	Caighdeán Feidhmíochta	Rannóg Buiséid	Tráthchlár
		Clár Tumtha na Carraige Duibhe	An obair bhunriachtanach maidir le caomhnú agus sábháilteacht a thabhairt i gcrích	Cuspóir 5: Cathair a fhónann don tsláinte agus don fholláine	Staidéar féidearthachta, comhairliúchán le geallsealbhóirí, dearthóireacht, tús a chur leis an bpróiseas pleanála faoin reachtaíocht i rith na bliana 2025 ag brath ar chistiúchán a fháil chuige.	F04 / Tograí Caipitil Spóirt / Coinní ollach a eile cistíochta	Le deimhniú
		Baile an Rí & Lána an Mhuilleora	Dearthóireacht, Comhairliúchán Poiblí, Ceannach Talún, Reachtúil	Cuspóir 1: Réigiún cruthaitheachta cathrach de scoth an domhain Cuspóir 3: Cuspóir 4 Cathair cothromaíochta agus lánpháirtíochta: Cuspóir 5 cathair sheasmhach inbhuanaithe: Cathair a fhónann don tsláinte agus don fholláine	Comhairliúchán Neamhreachtúil Réamhdhearthóireacht Cáipéis Pleanála maidir le cúrsaí Timpeallachta a chur faoi bhráid	Le deimhniú	2025

Tagairt:	Na Príomhseirbhísí	Aidhm / Príomhbhearta Seirbhíse	Straitéis Déanamh Seirbhíse	Sprioc Ardleibhéil san PÁEP	Caighdeán Feidhmíochta	Rannóg Buiséid	Tráthchlár
		Togra Páirce Poiblí na Páirce Theas & an Fearann Poiblí	Dearthóireacht, Comhairliúchán Poiblí, Ceannach Talún/Maoine	Cuspóir 1: Réigiún cruthaitheachta cathrach de scoth an domhain Cuspóir 3: Cuspóir 4 Cathair cothromaíochta agus lánpháirtíochta: Cathair sheasmhach inbhuanaithe Cuspóir 5: Cathair a fhónann don tsláinte agus don fholláine	Comhairliúchán Neamhreachtúil Réamhdhearthóireacht Cáipéisí Pleanála maidir le cúrsaí Timpeallachta curtha le chéile	Le deimhniú	2025
		Páirc Chomharsanacht na Rinne Móire	Dearthóireacht, Comhairliúchán Poiblí, Ceannach Talún/Maoine	Cuspóir 1: Réigiún cruthaitheachta cathrach de scoth an domhain Cuspóir 3: Cathair cothromaíochta agus lánpháirtíochta Cuspóir 4: Cathair sheasmhach inbhuanaithe Cuspóir 5: Cathair a fhónann don tsláinte agus don fholláine	Comhairliúchán Neamhreachtúil Réamhdhearthóireacht Cáipéisí Pleanála maidir le cúrsaí Timpeallachta curtha le chéile	Le deimhniú	2025

		Deiseanna cistíochta a aimsiú	Deiseanna cistíochta chomh mór agus is féidir trí leas a bhaint as e.g. Scéim na nDeontas Caipitil Spóirt, Fáilte Éireann, CGBMS etc.	Cuspóir 5: Cathair a fhónann don tsláinte agus don fholláine	Caidreamh le ranna agus gníomhaireachtaí a d'fhéadfadh cistíocht a chur ar fáil d'fhonn cistí a fháil do na tograí a leagtar amach.	Ní bhaineann le hábhar	ar lean

Tagairt:	Na Príomhseirbhísí	Aidhm / Príomhbhearta Seirbhíse	Straitéis Déanamh Seirbhíse	Sprioc Ardleibhéil san PÁEP	Caighdeán Feidhmíochta	Rannóg Buiséid	Tráthchlár
RA2	**Tograí Caipitil maidir le Páirceanna**	Athfhorbairt ar Pháirc Bharr an Chalaidh	Uasghrádú ar an bpáirc phoiblí agus na sráideanna máguaird d'fhonn cur leis an bhfiúntas taitneamhachta & réimse atá cóiriúil do choisithe ina gceansaítear an trácht feithiclí a chur chun cinn	Cuspóir 1: Réigiún cruthaitheachta cathrach de scoth an domhain Cuspóir 3: Cathair cothromaíochta agus lánpháirtíochta Cuspóir 4: Cathair sheasmhach inbhuanaithe Cuspóir 5: Cathair a fhónann don tsláinte agus don fholláine	An próiseas pleanála faoin reachtaíocht ar siúl, go dtagann toradh an iarratais ionas gur féidir tús a chur le miondearthóireacht agus an obair thógála ina dhiaidh sin.	F04 / Fáilte Éireann	2025/2026

		Leanúint d'uasghrádú Pháirc Uí Shúilleabháin a thabhairt chun tosaigh go mbíonn Cóiriúil ag Daoine Aosta agus go mbíonn feabhas ar chúrsaí áisiúlachta	An chéad chéim eile den Mháistirphlean a thabhairt i gcrích	Cuspóir 1: Réigiún cruthaithea chta cathrach de scoth an domhain Cuspóir 3: Cathair cothromaío chta agus lánpháirtío chta Cuspóir 4: Cathair sheasmha ch inbhuanait he Cuspóir 5: Cathair a fhónann don tsláinte agus don fholláine	An feabhsú críochnúil ar an gcosán a chur isteach. Comhairliúchán poiblí a chur ar bun maidir le garraí pobail nua a d'fhéadfaí a chur ar fáil. Comhairleoirí a cheapadh maidir le céim 4 den obair, pleanáil & dearthóireacht maidir le deis páirceála atá cóiriúil ag daoine aosta, obair thógála an bhliain dár gcionn.	F03	2025 / 2026

Tagairt:	Na Príomhseirbhísí	Aidhm / Príomhbhearta Seirbhíse	Straitéis Déanamh Seirbhíse	Sprioc Ardleibhéil san PÁEP	Caighdeán Feidhmíochta	Rannóg Buiséid	Tráthchlár
		Obair feabhsúcháin maidir leis an bhFaiche Mhór/ Páirc an Chinnéidigh	Na príomhthionscadail feabhsúcháin ar an bpáirc a thabhairt chun críche	Cuspóir 1: Réigiún cruthaitheachta cathrach de scoth an domhain Cuspóir 4: Cathair sheasmhach inbhuanaithe Cuspóir 5: Cathair a fhónann don tsláinte agus don fholláine	Obair athchóiriúcháin shéasúrach maidir le garraíodóireacht pictiúrtha ar siúl. Athchóiriú a thabhairt ar fhánán na gcoisithe isteach chuig an bplás, conraitheoir a fhostú agus an obair a thabhairt chun críche.	F03	2025
		Páirc na nDéagóirí/ Traic Pumpála	Áiseanna do spraoi faoina stuaim féin atá oiriúnach don aois a chur ar fáil	Cuspóir 1: Réigiún cruthaitheachta cathrach de scoth an domhain Cuspóir 3: Cathair cothromaíochta agus lánpháirtíochta Cuspóir 5: Cathair a fhónann don tsláinte agus don fholláine	Scóip na páirce de réir thorthaí GSS Dul chun cinn maidir le suíomh an ionaid & foinse cistíochta.	Le deimhniú	2025/2026
		Gairdín Cuimhneacháin maidir le Breith Anabaí	Gairdín Cuimhneacháin a chur ar fáil	Cuspóir 3: Cuspóir 5 Cathair cothromaíochta agus lánpháirtíochta: Cathair a fhónann don tsláinte agus don fholláine	Próiseas tairisceana agus conraitheoir a cheapadh. Cuid mhór den obair ar an ngairdín cuimhneacháin a thabhairt chun críche	F03	2025/2026

Tagairt:	Na Príomhsheirbhísí	Aidhm / Príomhbhearta Seirbhíse	Straitéis Déanamh Seirbhíse	Sprioc Ardleibhéil san PÁEP	Caighdeán Feidhmíochta	Rannóg Buiséid	Tráthchlár
RA3	**Polasaithe & Straitéisí maidir le Páirceanna**	An Straitéis maidir le Féar a Fhágáil faoi Fhás	Feabhas a chur ar réimsí a fhágfar faoi fhás ar fud na cathrach	Cuspóir 4: Cathair sheasmhach inbhuanaithe Cuspóir 5: Cathair a fhónann don tsláinte agus don fholláine	Staidéar féidearthachta maidir le múirín agus athúsáid as dramhaíl ghlas a chruthaítear mar gheall ar réimeas bainistíochta maidir le bánta faoina ligtear d'fhás an fhéir, comhairleoirí a cheapadh faoi R4 2025. Mapáil ar chineálacha ithreach d'fhonn feabhas ar bhainistíocht bánta ar fud na cathrach.	F03	ar lean
		Straitéis na Spásanna Glasa 2022 – 2032 a thabhairt chun cinn	Leasú ar straitéis RANS 2008, faoi mar a luaitear i bPlean Forbartha na Cathrach	Cuspóir 3: Cathair cothromaíochta agus lánpháirtíochta Cuspóir 4: Cathair sheasmhach inbhuanaithe Cuspóir 5: Cathair a fhónann don tsláinte agus don fholláine	Tuarascáil chríochnúil a chur ar fáil.	F03	2025
		Plean Gníomhaíochta Chathair na Gaillimhe maidir leis an mBithéagsúlacht & an Plean Uile-Éireann maidir le Pailneoirí a chur i bhfeidhm, bainistíocht maidir le speicis ionracha san áireamh.	Plean Gníomhaíochta Chathair na Gaillimhe maidir leis an mBithéagsúlacht & an Plean Uile-Éireann maidir le Pailneoirí a chur i bhfeidhm.	Cuspóir 4: Cathair sheasmhach inbhuanaithe Cuspóir 5: Cathair a fhónann don tsláinte agus don fholláine	Cúig cinn de bhearta/thionscadail faoin bPlean Bithéagsúlachta a thionscain in 2025 agus le tabhairt chun críche/chun cinn. Cúig cinn de bhearta faoin bPlean Uile-Éireann maidir le Pailneoirí a thabhairt chun críche	F03	2025

		Tionscnamh maidir le Spásanna Glasa Folláine	Leanúint de Thionscadal na Spásanna Glasa Folláine a chur i bhfeidhm le grúpaí pobail san eastáit	Cuspóir 3: Cathair cothromaíochta agus lánpháirtíochta Cuspóir 4: Cathair sheasmhach inbhuanaithe Cuspóir 5: Cathair a fhónann don tsláinte agus don fholláine	Pleanáil, soláthar & tabhairt i bhfeidhm na dtionscadal le grúpa SGF.	F03	2025

Tagairt:	Na Príomhseirbhísí	Aidhm / Príomhbhearta Seirbhíse	Straitéis Déanamh Seirbhíse	Sprioc Ardleibhéil san PÁEP	Caighdeán Feidhmíochta	Rannóg Buiséid	Tráthchlár
		Iarratais maidir le Gradam an Bhrait Ghlais do Pháirceanna	Gradam an Bhrait Ghlais a choinneáil i ndáil le Páirc Mílaoise na Leanaí, Páirc na gCúig Céad, Páirc Uí Shúilleabháin, An Fhaiche Mhór (Páirc an Chinnéidigh) agus Páirc Foraoise Thír Oileáin	Cuspóir 3: Cathair cothromaíochta agus lánpháirtíochta Cuspóir 4: Cathair sheasmhach inbhuanaithe Cuspóir 5: Cathair a fhónann don tsláinte agus don fholláine	Plean bainistíochta nua 5 bhliana a leagan amach do gach páirc faoi seach. Gradam an Bhrait Ghlais do Pháirceanna R3 2025.	F03	2025
		Straitéis Bainistíocht Chathair na Gaillimhe maidir le Crainn	Straitéis nua maidir le Crainn a chur le chéile Plean nua maidir le crainn a chur ar fud na cathrach & an bhainistíocht ina leith le haird ar an bhforbairt agus ar an mbainistíocht maidir le coillearnaigh atá ar fáil cheana, coillearnaigh nua uirbeacha, paistí coillearnaigh, crainn a chur leis na sráideanna, orduithe caomhnúcháin maidir le crainn agus crainn a chur i lár na cathrach.	Cuspóir 4: Cathair sheasmhach inbhuanaithe Cuspóir 5: Cathair a fhónann don tsláinte agus don fholláine	Straitéis na gCrann agus clár bainistíochta tar éis fhoilsiú Straitéis Chathair na Gaillimhe maidir le Spásanna Glasa agus de réir mholtaí na straitéise sin. Comhairleoirí a cheapadh.	Le deimhniú	2025
		Gníomhú ar son na hAimsire agus na Bithéagsúlachta	Bearta a leagtar amach i bPlean Gníomhaíochta (PGÚÁA) Chomhairle Cathrach na Gaillimhe maidir leis an Aeráid 2024-2029 a chur i bhfeidhm	Cuspóir 4: Cathair sheasmhach inbhuanaithe Cuspóir 5: Cathair a fhónann don tsláinte agus don fholláine	Faoi bhearta 34, 35, 36, 39, 40 an Phlean Gníomhaíochta maidir leis an Aeráid (Téama na Timpeallachta & na Bithéagsúlachta), tabharfar 5 TFP i gcrích	F03	2025

Tagairt:	Na Príomhseirbhísí	Aidhm / Príomhbhearta Seirbhíse	Straitéis Déanamh Seirbhíse	Sprioc Ardleibhéil san PÁEP	Caighdeán Feidhmíochta	Rannóg Buiséid	Tráthchlár
RA4	**Iontaobhas Uiscebhealach Loch Coirib**	RTN a chur faoi bhráid an Bhoird Phleanála maidir le hobair cothabhála ar Loch Coirib	Clár oibre 5 bhliana don chothabháil le leagan amach.	Cuspóir 5: Cathair a fhónann don tsláinte agus don fholláine	Obair ar siúl i rith na bliana 2025	F06	2025
			Athbhreithniú maidir le cúrsaí dearthóireachta/leagan amach an chóras marcála		Comhairleoirí a Cheapadh agus tús leis an Athbhreithniú R1 2025	F06	2025
		Athbhreithniú ar chóras marcála an bhealaigh	Anailís ar na sonraí bataiméadracha atá ar fáil			F06	2025
			Athruithe dearthóireachta a thabhairt i bhfeidhm ionas gur lú bearta cothabhála a theastaíonn ar fheistí marcála			F06	2025
			Caighdeán níos airde maidir le gnéithe dearthóireachta d'fhonn fónamh d'iarrachtaí leibhéal IALA a thabhairt i gcrích			F06	2025

		Oibreacha cothabhála agus feabhsúcháin ar chéibheanna UBLC ag Duga an Chladaigh, Canáil Eglinton, Cé na nGaltán, an Choill Bheag, Lios Lachaire, Uachtar Ard agus Caladh an Chnoic.	An obair chothabhála curtha i gcrích i gcomhréir leis an gclár cothabhála agus de réir mar a thagann deacracht i gceist.	Cuspóir 5: Cathair a fhónann don tsláinte agus don fholláine	Obair ar siúl i rith na bliana 2025	F06	2025

Tagairt:	Na Príomhseirbhísí	Aidhm / Príomhbhearta Seirbhíse	Straitéis Déanamh Seirbhíse	Sprioc Ardleibhéil san PÁEP	Caighdeán Feidhmíochta	Rannóg Buiséid	Tráthchlár
		Monatóireacht agus cigireacht maidir le céibheanna, fánáin UBLC agus córas marcála ar bhealach loingseoireachta chomh maith le fógraí muirí a eisiúint nuair is gá.	An obair chigireachta curtha i gcrích i gcomhréir leis an sceideal cigireachta agus tar éis tromchásanna drochaimsire.	Cuspóir 5: Cathair a fhónann don tsláinte agus don fholláine	Obair ar siúl i rith na bliana 2025	F06	2025
		Obair chothabhála agus feabhsúcháin ar chóras marcála bhealach loingseoireachta Loch Coirib.	An obair chothabhála curtha i gcrích i gcomhréir leis an gclár cothabhála agus de réir mar a thugtar ceisteanna faoi deara atá le réiteach.	Cuspóir 5: Cathair a fhónann don tsláinte agus don fholláine	Obair ar siúl i rith na bliana 2025.	F06	2025
			Bearta meastóireachta maidir le líon áirithe de na feistí marcála d'fhonn a dtabhairt ar chaighdeán "IALA".	Cuspóir 5: Cathair a fhónann don tsláinte agus don fholláine		F06	2025
RA5	**Reiligí**	Reilig Nua	Tús a chur leis an bPróiseas OCÉ leis an úinéir talún in aice láimhe. Dul ar aghaidh leis an obair miondearthóireachta. Dul ar aghaidh leis an obair thógála.		Obair ar siúl i rith na bliana 2025	F03 / Caipiteal	2025
		Reilig Rathúin - Obair Chothabhála	Leanúint den obair chothabhála a dhéanann foireann na reilige go		Ar lean i rith na bliana 2025	F03	2025

			leanúnach rialta.				
		Reilig Rathúin - Ábhar Dromchla	Leanúint de dhromchla a chur ar réimsí oscailte.		Ar lean i rith na bliana 2025	F03	2025

Tagairt:	Na Príomhsheirbhísí	Aidhm / Príomhbhearta Seirbhíse	Straitéis Déanamh Seirbhíse	Sprioc Ardleibhéil san PÁEP	Caighdeán Feidhmíochta	Rannóg Buiséid	Tráthchlár
		Reilig an Bhóthair Mhóir - Obair Chothabhála	Leanúint den obair chothabhála a dhéanann foireann na reilige go leanúnach rialta.		Ar lean i rith na bliana 2025	F03	2025
		Reilig an Bhóthair Mhóir - Ráillí agus Geataí Miotail	Obair athchóiriúcháin a dhéanamh ar ráillí miotail agus ar na geataí ag an bpríomhbhealach isteach. Deiseanna cistíochta a aimsiú don obair.		Ar lean i rith na bliana 2025	F03	2025
		Reilig an Bhóthair Mhóir - Réimse nua Reilige maidir le Breith Anabaí	Bailchríoch ar na clocha ciumhaise chuig an réimse reilige maidir le Breith Anabaí in aice leis an Séipéal Protastúnach.		Ar lean i rith na bliana 2025	F03	2025
RA6	**Bearta Bainistíochta & Oibriúcháin**	Obair chothabhála ar 4 cinn de thránna Bóthar na Trá, Trá na gCeann, Baile an Locháin agus Bóthar Grattan.	An Plean Náisiúnta Aclaíochta (RS, 2021) agus an Polasaí Náisiúnta Spóirt 2018-2027 (RITS, 2018)	Cuspóir 5: Cathair a fhónann don tsláinte agus don fholláine	Stádas an Bhrait Ghoirm agus an Bhrait Ghlais a choinneáil maidir leis an gcósta.	F03	2025

		Obair cothabhála agus feabhsúcháin maidir le réimsí foraoise/coillearna igh uile na Cathrach lena n-áirítear Coill an Daingin, Coill Bhearna/Loch an Roisín, Coill Chnoc Rois, Coill Mhuirlinne agus Coill Thír Oileáin.	An obair curtha i gcrích i gcomhréir leis na máistirpleananna beartaithe.	Cuspóir 3: Cathair cothromaíochta agus lánpháirtíochta Cuspóir 5: Cathair a fhónann don tsláinte agus don fholláine	Ar lean i rith na bliana 2025	F03	2025

Tagairt:	Na Príomhsheirbhísí	Aidhm / Príomhbhearta Seirbhíse	Straitéis Déanamh Seirbhíse	Sprioc Ardleibhéil san PÁEP	Caighdeán Feidhmíochta	Rannóg Buiséid	Tráthchlár
		Plé a dhéanamh maidir le bealaí nua siúlóide, feabhas ar bhealaí siúlóide atá ar fáil cheana agus comharthaí a chur ar fáil i bpáirceanna, i gcoillte agus i réimsí glasa éagsúla	Plean Forbartha na Cathrach 2023 -2029	Cuspóir 3: Cathair cothromaíochta agus lánpháirtíochta Cuspóir 5: Cathair a fhónann don tsláinte agus don fholláine	R4 2025	Le deimhniú	2025
		Obair chothabhála ar 50 páirc imeartha	An Plean Náisiúnta Aclaíochta (RS, 2021) agus an Polasaí Náisiúnta Spóirt 2018-2027 (RITS, 2018)	Cuspóir 5: Cathair a fhónann don tsláinte agus don fholláine	An sceideal beartaithe maidir le hobair chothabhála ar pháirceanna a chur i bhfeidhm. Fódóireacht, Aeráil, Leasú, Smachtú fiailí, Gearradh féir, forshíolú, cuaillí nua, líonta nua le liathróidí a stopadh agus obair deisiúcháin a dhéanamh roimh dheireadh na bliana. Pleananna agus polasaithe a chur i bhfeidhm.	F03	2025

		Obair chothabhála ar 5 réimse trealamh aclaíochta agus 30 ionad spraoi sa Chathair.	Scrúdú Riachtanais maidir le Caitheamh Aimsire agus Fóillíocht, an Plean Náisiúnta Aclaíochta (RS, 2021) agus an Polasaí Náisiúnta Spóirt 20182027 (RITS, 2018)	Cuspóir 5: Cathair a fhónann don tsláinte agus don fholláine	Obair deisiúcháin atá ar siúl a thabhairt chun críche faoi réir ag cigireacht sheachtrach CRTC agus cigireacht inmheánach gach seachtain ar gach ball den trealamh. An trealamh a choinneáil ar chaighdeán sábháilteachta EN1176 agus EN1177. Forbraíodh páirc nua callaistéinice i rith na bliana 2024.	F03	2025

Tagairt:	Na Príomhsheirbhísí	Aidhm / Príomhbhearta Seirbhíse	Straitéis Déanamh Seirbhíse	Sprioc Ardleibhéil san PÁEP	Caighdeán Feidhmíochta	Rannóg Buiséid	Tráthchlár
		Obair chothabhála agus feabhsúcháin ar spásanna glasa i 419 eastáit ar fud na Cathrach.	An Plean Uile-Éireann um Pailneoirí 2021 - 2025 agus Plean Gníomhaíochta Chathair na Gaillimhe maidir leis an mBithéagsúlacht 2025 - 2030	Cuspóir 5: Cathair a fhónann don tsláinte agus don fholláine	An obair chothabhála curtha i gcrích i gcomhréir leis an gclár bliantúil cothabhála. Bearta a chur i bhfeidhm i gcomhréir leis na spriocanna aontaithe i bPlean na bPailneoirí agus i bPlean Gníomhaíochta Chathair na Gaillimhe maidir leis an mBithéagsúlacht.	F03	2025
		Obair chothabhála agus feabhsúcháin ar na gnéithe bonneagair eile uilig maidir le CA&F páirceanna, colbha na mbóithre agus timpealláin, acomhail, suíocháin, boird picnice, bealaí siúlóide, ceapacha bláthanna agus gnéithe eile bonneagair.	Plean Forbartha na Cathrach 2023 -2029, an Plean Uile-Éireann um Pailneoirí 2021 - 2025 agus Plean Gníomhaíochta Chathair na Gaillimhe maidir leis an mBithéagsúlacht 2025 - 2030 agus an Straitéis maidir leis an bhFearann Poiblí	Cuspóir 1: Réigiún cruthaitheachta cathrach de scoth an domhain Cuspóir 3: Cathair cothromaíochta agus lánpháirtíochta Cuspóir 5: Cathair a fhónann don tsláinte agus don fholláine	Déileáil le gach fiosrú agus gearán de réir mar a thagann chun cinn.	F03	2025
		Gach Ionad Pobail	Fad leis na huaireanta oscailte, de réir leithroinnt buiséid níos mó	Cuspóir 5: Cathair a fhónann don tsláinte agus don fholláine	Le tabhairt i bhfeidhm i rith na bliana 2025	F04	2025

		Obair chothabhála agus obair feabhsúcháin ar Ionad Pobail Chnoc na Cathrach	An obair chothabhála curtha i gcrích i gcomhréir leis an gclár cothabhála	Cuspóir 5: Cathair a fhónann don tsláinte agus don fholláine	Obair ar siúl i rith na bliana 2025	F04	2025
		Ionad Pobail na Rinne Móire	An obair chothabhála curtha i gcrích i gcomhréir leis an gclár cothabhála agus obair athchóiriúcháin	Cuspóir 5: Cathair a fhónann don tsláinte agus don fholláine	Obair ar siúl i rith na bliana 2025	F04	2025

Tagairt:	Na Príomhsheirbhísí	Aidhm / Príomhbhearta Seirbhíse	Straitéis Déanamh Seirbhíse	Sprioc Ardleibhéil san PÁEP	Caighdeán Feidhmíochta	Rannóg Buiséid	Tráthchlár
		Seomraí Feistis i mBarr na Coille	An obair chothabhála curtha i gcrích i gcomhréir leis an gclár cothabhála agus obair athchóiriúcháin	Cuspóir 5: Cathair a fhónann don tsláinte agus don fholláine	Obair ar siúl i rith na bliana 2025	F04	2025
		Córas áirithinte agus íocaíochta ar líne (Seomraí Feistis, páirceanna imeartha, cúirteanna imeartha faoi dhíon etc.) ionas gur fairsinge deis ag an bpobal orthu, gur mó an úsáid a bhaintear astu agus gur d'fhonn freastal ar riachtanais an chustaiméara.	Athbhreithniú ar an gcóras atá i bhfeidhm féachaint ar cóiriúil a leathnú maidir leis na Seomraí feistis, páirceanna imeartha etc. Caidreamh leis na Clubanna Tuarascáil agus moladh a dhréachtú don Chomhairle Oiliúint agus cur i bhfeidhm	Cuspóir 1: Réigiún cruthaitheachta cathrach de scoth an domhain Cuspóir 3: Cathair cothromaíochta agus lánpháirtíochta Cuspóir 5: Cathair a fhónann don tsláinte agus don fholláine	An córas cur in áirithe ar líne a leathnú maidir leis na háiseanna spóirt uilig, athbhreithniú 2025 agus an plean feidhmiúcháin a chur faoi bhráid an CBS.	F04	2025 / 2026
		Obair chothabhála ar na cúirteanna imeartha faoin aer, mar shampla cúirteanna leadóige, cúirteanna cispheile, Ionaid Ilúsáide Cluichíochta, Páirceanna Uile Aimsire	An obair chothabhála curtha i gcrích i gcomhréir leis an gclár cothabhála agus obair athchóiriúcháin		Obair ar siúl i rith na bliana 2025	F04	2025
		Pleanáil agus cur i bhfeidhm maidir le hobair feabhsúcháin	An obair curtha i gcrích i gcomhréir leis an gclár cothabhála agus de réir		Obair ar siúl i rith na bliana 2025	F03	2025

		agus glanadh bruscair as Canáil Eglinton trí leas a bhaint as Tionscnamh na Seirbhíse Pobail	mar a thugtar ceisteanna faoi deara atá le réiteach.				

Tagairt:	Na Príomhsheirbhísí	Aidhm / Príomhbhearta Seirbhíse	Straitéis Déanamh Seirbhíse	Sprioc Ardleibhéil san PÁEP	Caighdeán Feidhmíochta	Rannóg Buiséid	Tráthchlár
		Bainistíocht agus forbairt maidir le Cuibhrinn	Obair leanúnach cothabhála ar Chuibhrinn na cathrach mar atá faoi láthair	Cuspóir 4: Cathair sheasmhach inbhuanaithe Cuspóir 5: Cathair a fhónann don tsláinte agus don fholláine	Gnéithe soláthair maidir le hobair fheabhsúcháin agus a tabhairt i gcrích, lena n-áirítear obair péinteála, feabhas ar bhealaí isteach agus amach, polatholláin a mheas agus a dheisiú, clocha ciumhaise a chur isteach, comharthaí de réir mar is gá, sconsaí de réir mar a theastaíonn. Suirbhéireacht ar dhaoine a bhfuil, nó a bhfuil i ndán go mbeadh, ceapach acu i gcomhréir le Straitéis na Spásanna Glasa agus moltaí faoin bPlean Gníomhaíochta maidir le Cúrsaí Aeráide.	F04	2025
		Páirc Foraoise Thír Oileáin	Obair leanúnach cothabhála ar an gcoillearnach agus réimsí fóillíochta.	Cuspóir 4: Cathair sheasmhach inbhuanaithe Cuspóir 5: Cathair a fhónann don tsláinte agus don fholláine	Bearta feabhais maidir leis na bealaí isteach agus amach. Comharthaí a chur suas agus feabhas maidir le bealach a dhéanamh. Togra síológa agus plandlainne le Tuatha PTFO a thabhairt chun cinn. Scrúdú an bhféadfaí lochán a fhorbairt i PFTO.	F03	2025

		Obair feabhsúcháin maidir leis an bhFaiche Mhór/ Páirc an Chinnéidigh	Príomhoibreacha fheabhsúcháin gach bliain ar an bpáirc de réir na bpleananna agus na straitéisí	Cuspóir 4: Cathair sheasmhach inbhuanaithe Cuspóir 5: Cathair a fhónann don tsláinte agus don fholláine	Obair leanúnach deisiúcháin ar chruaghnéithe agus ar bhog-ghnéithe den gharraíodóireacht pictiúrtha sa pháirc. Bearta beaga oibre, feabhsúcháin/ uasghráduithe, ar chruaghnéithe agus ar bhog-ghnéithe den gharraíodóireacht pictiúrtha sa pháirc. Athrú ar láthair an fhánáin ionas gur fearr an t-amharc agus gur lú a tharlaíonn iompar míshóisialta.	F03	2025

Tagairt:	Na Príomhsheirbhísí	Aidhm / Príomhbhearta Seirbhíse	Straitéis Déanamh Seirbhíse	Sprioc Ardleibhéil san PÁEP	Caighdeán Feidhmíochta	Rannóg Buiséid	Tráthchlár
		Tionscadail bláthanna	Plandáil taitneamhachta agus tionscadail atá cóiriúil ag pailneoirí a chur i bhfeidhm ar fud na cathrach	Cuspóir 4: Cathair sheasmhach inbhuanaithe Cuspóir 5: Cathair a fhónann don tsláinte agus don fholláine	x10 líon na dtionscadal maidir le plandáil taitneamhachta agus na dtionscadal plandála atá cóiriúil ag pailneoirí a tugadh i gcrích faoi R4 2024 sna ceantair seo a leanas, ar a n-áirítear: an Fhaiche Mhór, Páirc Bhóthar na Trá, Páirc na gCúig Céad, an Garraí Cuimhneacháin (Páirc na gCúig Céad), Páirc na Mílaoise, Páirc Uí Shúilleabháin, Páirc Ghleann Ard, Trá Bhaile an Locháin (carrchlós) agus na ceapacha plandála agus na Páircíní i lár na cathrach.	F03	2025
		Clár Plandála 2025 maidir le Crainn & Fálta Sceach	Obair chothabhála maidir le crainn d'fhonn leanúint de Straitéis na gCrann atá le leagan amach maidir leis an gcathair ag Oifigeach nua na gCrann	Cuspóir 4: Cathair sheasmhach inbhuanaithe Cuspóir 5: Cathair a fhónann don tsláinte agus don fholláine	Clár plandála maidir le crainn a thabhairt i bhfeidhm faoi mar a leagtar amach i bpleananna rannóige maidir le Caitheamh Aimsire agus Fóillíochta	F03	2025

RA7	**Pleanáil, Polasaithe agus Fodhlíthe**	Pleanáil & Forbairt	Polasaí pleanála, polasaí bithéagsúlachta agus polasaí garraíodóireachta pictiúrtha a chur i bhfeidhm ar mhaithe le caomhnú/feabhs ú na ngréasán glas, na réimsí taitneamhachta agus na bithéagsúlachta sa chathair	Cuspóir 3: Cathair cothromaíochta agus lánpháirtíochta Cuspóir 4: Cathair sheasmhach inbhuanaithe Cuspóir 5: Cathair a fhónann don tsláinte agus don fholláine	Circa x160 líon na gcomhad pleanála a ndéantar próiseáil orthu in aghaidh na bliana. Cloí le gach dualgas faoin reachtaíocht le linn gach céim den phróiseas pleanála; lena n-áirítear; pleanáil chun cinn, réamhphleanáil, céimeanna an iarratais ar chead pleanála, gnéithe comhlíonta agus forfheidhmiúcháin.	F03	2025

Tagairt:	Na Príomhsheirbhísí	Aidhm / Príomhbhearta Seirbhíse	Straitéis Déanamh Seirbhíse	Sprioc Ardleibhéil san PÁEP	Caighdeán Feidhmíochta	Rannóg Buiséid	Tráthchlár
	Polasaithe	Polasaí maidir le ceadúnais páirceanna imeartha	Polasaí a dhréachtú trína dtugtar eolas níos soiléire faoi áiseanna CCG a úsáid agus ina dtugtar san áireamh na coinníollacha uilig faoi láthair maidir le ceadúnais, comharthaí etc.	Cuspóir 3: Cathair cothromaíochta agus lánpháirtíochta Cuspóir 5: Cathair a fhónann don tsláinte agus don fholláine	Dréacht den pholasaí faoi bhráid an CBS, an polasaí críochnúil a eisiúint leis na clubanna.	Le deimhniú	2025/2026
		Ionaid Pobail	Polasaí a dhréachtú trína dtugtar eolas níos soiléire faoi áiseanna CCG a úsáid agus an fhreagracht a ghabhann le háis a chur in áirithe	Cuspóir 3: Cathair cothromaíochta agus lánpháirtíochta Cuspóir 5: Cathair a fhónann don tsláinte agus don fholláine	Dréacht den pholasaí faoi bhráid an CBS, an cháipéis chríochnúil a eisiúint.	Le deimhniú	2025/2026
		Bainistíocht Eastáit	Polasaí a dhréachtú faoina gcuirfidh CCG ar fáil maidir le bainistíocht eastáit ó thógtar eastát i gcúram.	Cuspóir 3: Cathair cothromaíochta agus lánpháirtíochta Cuspóir 5: Cathair a fhónann don tsláinte agus don fholláine	Dréacht den pholasaí faoi bhráid an CBS, an cháipéis chríochnúil a eisiúint.	Le deimhniú	2025/2026
	Fodhlíthe	Tránna / Páirceanna / Coillte	Tús a chur le fodhlíthe a dhréachtú maidir le saoráidí caitheamh aimsire agus taitneamhachta. Beidh gnéithe forfheidhmiúcháin, mar shampla iad seo a leanas, san áireamh leis na fodhlíthe, bruscar / dumpáil, smacht ar ainmhithe, mí-úsáid drugaí / deoch meisciúil a	Cuspóir 3: Cathair cothromaíochta agus lánpháirtíochta Cuspóir 5: Cathair a fhónann don tsláinte agus don fholláine	Lucht saineolais a fhostú le comhairle shainiúil a chur ar fáil agus tús a chur le dréachtadh na bhfodhlíthe.	Le deimhniú	2025/2026

			ól, campáil mhídhleathach				

Tagairt:	Na Príomhsheirbhísí	Aidhm / Príomhbhearta Seirbhíse	Straitéis Déanamh Seirbhíse	Sprioc Ardleibhéil san PÁEP	Caighdeán Feidhmíochta	Rannóg Buiséid	Tráthchlár
RA8	**An Plean Gníomhaíochta maidir le Bithéagsúlacht (PGB) 2025 go 2030**	Iniúchóireacht bitheolaíochta a dhéanamh maidir le Cathair na Gaillimhe	Fardal Ghnáthóga Chathair na Gaillimhe 2005 a thabhairt i leith na linne. Mapáil bonnlíne ar ghnáthóga agus ar chonairí éiceolaíochta, modhanna oibre cianbhraiteachta a chumasc le suirbhéireacht allamuigh	Cuspóir 4: Cathair sheasmhach inbhuanaithe	Comhairleoir cianbhraiteachta a fhostú, tús a chur le suirbhéireacht dearbhúcháin maidir leis an talamh	F03	2025/2026
		Clár tuisceana, oideachais agus oiliúnach maidir le cúrsaí bithéagsúlachta a chur le chéile	Próiseas soláthair maidir le saineolaithe a thabharfaidh an t-ábhar oiliúna chun cinn. Ócáidí oiliúna a rith le daoine d'fhoireann na Comhairle Cathrach, do Ghrúpaí pobail agus do dhaoine den phobal. Fónamh do thionscnaimh áitiúla i ndáil leis an mbithéagsúlacht agus le heagraíochtaí deonacha.	Cuspóir 4: Cathair sheasmhach inbhuanaithe Cuspóir 5: Cathair a fhónann don tsláinte agus don fholláine	Comhairleoir a cheapadh maidir le hábhar oiliúna a thabhairt chun cinn. Tús leis an oiliúint i rith na bliana 2025 agus a bheith ina chuid den oiliúint tionscanta ag an ÚÁ	F03	2025/2026
		Craobhchóras de Réimsí Áitiúla Bithéagsúlachta agus de chonairí gaolmhara fiadhúlra chur ar bun	Breithmheas ar chuma na Réimsí Áitiúla Bithéagsúlachta sa PGB & PFC agus a leasú de réir na suirbhéanna bonnlíne ar ghnáthóga.	Cuspóir 4: Cathair sheasmhach inbhuanaithe	Comhairleoir a fhostú le mapáil a dhéanamh ar chraobhchóras na Réimsí Áitiúla Bithéagsúlachta agus ar na deiseanna a bheadh ann ceangal a	F03	2025

					nascadh eatarthu.		

Tagairt:	Na Príomhsheirbhísí	Aidhm / Príomhbhearta Seirbhíse	Straitéis Déanamh Seirbhíse	Sprioc Ardleibhéil san PÁEP	Caighdeán Feidhmíochta	Rannóg Buiséid	Tráthchlár
		Limistéar an Chósta	Mapáil ar réimsí ina bhfásann féar mara agus ar ghnáthóg muirisce i ndáil le deiseanna athchóiriú a thabhairt ar réimsí gnáthóige agus dul in oiriúint don athrú aeráide. Tionscadail i limistéar an chósta lena mbaineann seifteanna bunaithe ar an dúlra, mar shampla maolú maidir le maidhmeanna ag teacht i dtír agus uisce stoirme, innilt caomhantais, athchóiriú éiceachórais atá trom ó thaobh carbóin.	Cuspóir 4: Cathair sheasmhach inbhuanaithe Cuspóir 5: Cathair a fhónann don tsláinte agus don fholláine	Oibriú le forais léinn sa cheantar le mapáil a dhéanamh ar ghnáthóga cosanta cósta agus mara, ag tosú R2 2025	F03	2025/2026
		Athbhreithniú ar Phlean Gníomhaíochta Chathair na Gaillimhe maidir leis an mBithéagsúlacht 2025 – 2030	Aidhmeanna an Phlean Áitiúil Bithéagsúlachta Craobhchóras Éiceolaíochta Chathair na Gaillimhe a fhorbairt agus a choinneáil i gcaoi mhaith agus cur le seasmhacht an chórais trí athchóiriú a thabhairt ar ghnáthóga atá imithe chun donachta agus gnáthóga a chruthú. Dul i ngleic le brú mór ar speicis agus ar ghnáthóga. A chinntiú go ndéantar spriocanna (idir)náisiúnta maidir le speicis agus gnáthóga a aistriú go mbíonn ina mbearta éifeachtúla caomhantais go háitiúil i gCathair na Gaillimhe. Aird agus tuiscint an phobail a chothú agus rannpháirtíocht an phobail i gcoitinne a spreagadh i mbearta maidir leis an mbithéagsúlacht. Cur leis an eolas agus an tuiscint ar chúrsaí bithéagsúlachta agus monatóireacht	Cuspóir 4: Cathair sheasmhach inbhuanaithe Cuspóir 5: Cathair a fhónann don tsláinte agus don fholláine	MST agus MC maidir leis an bPlean, an Dréacht deiridh den phlean le haontú ag an CBS, Plean Gníomhaíochta críochnúil CCG maidir leis an mBithéagsúlacht a chur faoi bhráid Chruinniú den Chomhairle Cathrach	F03	2025

			a dhéanamh, le taighde éiceolaíochta, ar bhearta ar mhaithe leis an mbithéagsúlacht.				

Tagairt:	Na Príomhsheirbhísí	Aidhm / Príomhbhearta Seirbhíse	Straitéis Déanamh Seirbhíse	Sprioc Ardleibhéil san PÁEP	Caighdeán Feidhmíochta	Rannóg Buiséid	Tráthchlár
RA9	**Speicis Ionracha**	Straitéis CCG maidir le Speicis Ionracha d'fhonn Plean Forbartha Chathair na Gaillimhe 2018-2024 a chur i gcrích: Polasaí 4.4 agus An Straitéis maidir le dul in Oiriúint don Athrú Aeráide Beart 3.1 a thabhairt i gcrích	Bearta, cóiriú agus oiliúint a chur ar fáil faoi Straitéis CCG maidir le Speicis Ionracha	Cuspóir 4: Cathair sheasmhach inbhuanaithe	Próiseas tairisceana maidir le creat oibre 3 bliana ag déileáil le speicis ionracha nua agus speicis ionracha a bhfuil eolas orthu cheana féin ar thailte poiblí. Comhairleoirí a cheapadh maidir le céim 3 de Straitéis CCG maidir le Speicis Ionracha lena n-áirítear comhairliúchán poiblí oiliúint eolaíochta don saoránach, taifeadadh le cur ar fáil.	F03	2025

11.3 Bóithre agus Cúrsaí Iompair

Aidhm Straitéise: Na bóithre agus an craobhchóras iompair a chur ar fáil, bainistíocht agus obair chothabhála a dhéanamh orthu de réir an bhuiséid a chuirtear ar fáil chuige sin. Áirítear mar phríomhaidhm eile Creat Bainistíochta maidir le Géarchásanna Éigeandála a chur i bhfeidhm lena n-áirítear pleananna beartaíochta i ndáil le haimsir dheannachtach. Oibrítear go dlúth leis an Roinn Iompair, Bonneagar Iompair Éireann (BIÉ), OBB agus geallsealbhóirí eile.

Tagairt:	Na Príomhsheirbhísí	Aidhm / Príomhbhearta Seirbhíse	Straitéis Déanamh Seirbhíse	Sprioc Ardleibhéil san PÁEP	Caighdeán Feidhmíochta	Rannóg Buiséid	Tráthchlár
1	Cúrsaí Oibriúcháin agus Obair Cothabhála	Bainistíocht maidir le Droichid	Clár a ullmhú agus a chur i bhfeidhm maidir le hobair chothabhála ar dhroichid	Cuspóir 4: Cathair sheasmhach inbhuanaithe	An obair a thabhairt chun críche faoi dheireadh na bliana	B07 - Feabhsú Ghnéithe Innealtóireachta maidir le Sábháilteacht ar na Bóithre	2025
		Obair Athchóiriúcháin ar Dhroichead na mBradán	Obair dearthóireachta maidir le hathchóiriú Dhroichead na mBradán agus an obair athchóiriúcháin a dhéanamh (faoi réir ag cistíocht ón RI)	Cuspóir 4: Cathair sheasmhach inbhuanaithe Cuspóir 5: Cathair a fhónann don tsláinte agus don fholláine	Dearthóireacht maidir le hobair deisiúcháin, mar a éilítear faoin reachtaíocht. Conraitheoir a cheapadh agus tús a chur leis an obair ar an suíomh.	B07 - Feabhsú Ghnéithe Innealtóireachta maidir le Sábháilteacht ar na Bóithre	2025
		Obair Athchóiriúcháin ar Dhroichead na Canálach ar Bhóthar na hOllscoile	Obair dearthóireachta maidir le hathchóiriú Dhroichead Canálach ar Bhóthar na hOllscoile agus an obair athchóiriúcháin a dhéanamh (faoi réir ag cistíocht ón RI)	Cuspóir 4: Cathair sheasmhach inbhuanaithe Cuspóir 5: Cathair a fhónann don tsláinte agus don fholláine	Dearthóireacht maidir le hobair deisiúcháin agus conraitheoir a cheapadh. Tús leis an obair ar an suíomh.	B07 - Feabhsú Ghnéithe Innealtóireachta maidir le Sábháilteacht ar na Bóithre	2025
		Obair Athchóiriúcháin ar Dhroichead Bhóthar Bhearna	Dearthóireacht maidir le Droichead Bhóthar Bhearna a dheisiú agus an obair deisiúcháin a dhéanamh (faoi réir	Cuspóir 4: Cathair sheasmhach inbhuanaithe	Dearthóireacht maidir leis an obair dheisiúcháin. Conraitheoir a cheapadh agus an obair a thabhairt chun críche faoi R4 2025.	B07 - Feabhsú Ghnéithe Innealtóireachta maidir le Sábháilteacht ar na Bóithre	2025

			ag cistíocht ón RI)				

Tagairt:	Na Príomhsheirbhísí	Aidhm / Príomhbhearta Seirbhíse	Straitéis Déanamh Seirbhíse	Sprioc Ardleibhéil san PÁEP	Caighdeán Feidhmíochta	Rannóg Buiséid	Tráthchlár
		Droichead Wolfe Tone	Scrúdú agus an obair dheisiúcháin is gá a leagan amach (faoi réir ag cistíocht ón RI)	Cuspóir 4: Cathair sheasmhach inbhuanaithe	Scrúdú an droichid agus an obair deisiúcháin a shonrú.	B07 - Feabhsú Ghnéithe Innealtóireachta maidir le Sábháilteacht ar na Bóithre	2025
2	Cúrsaí Oibriúcháin agus Obair Cothabhála	Clár Feabhsúcháin agus Athchóiriúcháin Bóithre	An Clár maidir le Dromchla Nua ar Bhóithre nach Bóithre Náisiúnta a chur i bhfeidhm	Cuspóir 4: Cathair sheasmhach inbhuanaithe	An Clár Oibre Feabhsúcháin agus Athchóiriúcháin a thabhairt chun críche faoi R4 2025	B03 - Obair Chothabhála agus Feabhsúcháin ar Bhóithre Réigiúnacha B04 - Obair Chothabhála agus Feabhsúcháin ar Bhóithre Áitiúla	2025
		Dromchla Nua ar Bhóithre Náisiúnta	Conarthaí maidir le dromchla nua faoi Chlár BIÉ	Cuspóir 5: Cathair a fhónann don tsláinte agus don fholláine	Dearthóireacht, tairiscint agus cur i gcrích na hoibre a dhéanamh faoi R4 2025 faoi réir ag leithroinnt cistí ó BIÉ.	B01 - Obair Chothabhála agus Feabhsúcháin ar Phríomhbhóithre Náisiúnta B02 - Obair Chothabhála agus Feabhsúcháin ar Bhóithre Náisiúnta den Dara Grád	2025

		Trasrian do Choisithe - N59 An Daingean	Trasrian faoi rialú do choisithe a chur ar fáil faoi réir ag aontú agus maoiniú BIÉ	Cuspóir 3: Cathair cothromaíochta agus lánpháirtíochta Cuspóir 5: Cathair a fhónann don tsláinte agus don fholláine	Staidéar féidearthachta a chur faoi bhráid mar iarratas ar chistiúchán ó BIÉ i ndáil le céimeanna a cheadú.	B10 - Bearta Taca i ndáil le Clár Caipitil na mBóithre	2025/2026
		Feabhsú Thimpeallán na gCiarabhánach	Clabhsúr an tionscadail - ceannach talún agus comhaontuithe dlí a thabhairt chun críche - 2025-2026	Cuspóir 3: Cathair cothromaíochta agus lánpháirtíochta		B10 - Bearta Taca i ndáil le Clár Caipitil na mBóithre	2025/26

Tagairt:	Na Príomhsheirbhísí	Aidhm / Príomhbhearta Seirbhíse	Straitéis Déanamh Seirbhíse	Sprioc Ardleibhéil san PÁEP	Caighdeán Feidhmíochta	Rannóg Buiséid	Tráthchlár
		Feabhsú Thimpeallán na mBrúnach	Staidéar féidearthachta a réiteach do BIÉ i ndáil le cistíocht maidir le trasrian do choisithe ar Bhóthar Shéamais Uí Chuirc	Cuspóir 5: Cathair a fhónann don tsláinte agus don fholláine.	Iarratas ar chistiúchán a chur isteach 2025	B10 - Bearta Taca i ndáil le Clár Caipitil na mBóithre	2025/26
		Clár Athchóiriúcháin Réimse Coisíochta Lár na Cathrach céim 7 Sráid na Céibhe Uacht. agus an tSráid Ard	Leanúint den obair feabhsúcháin ar an bpríomhréimse coisíochta i lár na cathrach. Caidreamh a chothú go leanúnach leis na geallsealbhóirí uilig.	Cuspóir 5: Cathair a fhónann don tsláinte agus don fholláine	Curtha i gcrích faoi R3 2025	B10 - Bearta Taca i ndáil le Clár Caipitil na mBóithre	2025 - Ar lean
		Scéimeanna Feabhsú Sábháilteachta	Scéimeanna Feabhsú Sábháilteachta ag Acomhail ar fud na Cathrach faoi réir ag cistíocht arna cheadú ag an RI	Cuspóir 3: Cathair cothromaíochta agus lánpháirtíochta Cuspóir 4: Cathair sheasmhach inbhuanaithe	Dearthóireacht agus tabhairt i bhfeidhm na scéimeanna aontaithe faoi R4 2025 faoi réir ag ceadú cistíochta ón RI	B07 - Feabhsú Ghnéithe Innealtóireachta maidir le Sábháilteacht ar na Bóithre	2025 - Ar lean
		Feabhsúchán maidir le Trasrianta Mhaoir Scoile	An obair a dhéanamh i gcomhréir leis an athbhreithniú a rinneadh sa bhliain 2023	Cuspóir 3: Cathair cothromaíochta agus lánpháirtíochta Cuspóir 5: Cathair a fhónann don tsláinte agus don fholláine	50% den obair aontaithe a thabhairt chun críche faoi dheireadh na bliana.	B07 - Feabhsú Ghnéithe Innealtóireachta maidir le Sábháilteacht ar na Bóithre	2025

Tagairt:	Na Príomhsheirbhísí	Aidhm / Príomhbhearta Seirbhíse	Straitéis Déanamh Seirbhíse	Sprioc Ardleibhéil san PÁEP	Caighdeán Feidhmíochta	Rannóg Buiséid	Tráthchlár
		Gearradh Féir	Gearradh féir, lomadh fálta sceach agus bailiú bruscair a dheanamh ar na príomhbhealaí de réir chaighdeán cothabhála na Comhairle	Cuspóir 5: Cathair a fhónann don tsláinte agus don fholláine	Obair chothabhála a dhéanamh i rith shéasúr na bliana 2025 mar a shonraítear sa chlár oibre aontaithe agus i gcomhréir leis an bPlean Pailneoirí atá aontaithe ag CCG.	B01 - Obair Chothabhála agus Feabhsúcháin ar Phríomhbhóithre Náisiúnta	Ar lean
		Oibreacha Feabhsúcháin Áitiúla	Freastal ar chruinnithe choistí ceantair, clár oibre 2025 a leagan amach de réir an ord tábhachta a shonraítear.	Cuspóir 3: Cathair cothromaíochta agus lánpháirtíochta	Clár na hoibre a aontú.	B04 - Obair Chothabhála agus Feabhsúcháin ar Bhóithre Áitiúla	2025 - Ar lean
			Clár oibre 2025 a chur i bhfeidhm i ngach toghcheantar.		Tús a chur leis an obair R1 2025 agus í a thabhairt chun críche faoi dheireadh na bliana.		
3	Cúrsaí Oibriúcháin agus Obair Cothabhála	Ceadúnais/ Bainistíocht Tráchta	Leanúint den chuíchóiriú ar sheirbhísí Ceadúnais trí chaidreamh a chothú leis an OBB agus na geallsealbhóirí uile a bhaineann le hábhar.	Cuspóir 4: Cathair sheasmhach inbhuanaithe Cuspóir 5: Cathair a fhónann don tsláinte agus don fholláine	Próiseáil leanúnach maidir le ceadúnais	B06 - Feabhsú maidir le Bainistíocht Tráchta	Ar lean
			Próiseáil a dhéanamh maidir le gach ceadúnas eile agus gach iarratas maidir le scipí, scafalra agus ualaigh neamhghnácha				

			Na himeachtaí beartaithe ar fad a mheas i ndáil leis an tionchar ar chúrsaí tráchta agus ar an bpobal i gcoitinne.				

Tagairt:	Na Príomhsheirbhísí	Aidhm / Príomhbhearta Seirbhíse	Straitéis Déanamh Seirbhíse	Sprioc Ardleibhéil san PÁEP	Caighdeán Feidhmíochta	Rannóg Buiséid	Tráthchlár
		Pleanáil	Iarratais ar chead pleanála a mheas maidir le cúrsaí iompair i gcomhréir leis na caighdeáin náisiúnta, leis an bPlean Forbartha, le polasaithe agus straitéisí SIG - de réir mar is acmhainn sin	Cuspóir 4: Cathair sheasmhach inbhuanaithe.	Iarratais ar chead pleanála a mheas agus tuairisc a thabhairt don rannóg pleanála - de réir mar is acmhainn sin	Iliomad / de réir mar is gá. Bíonn comhchaidreamh ar bun leis an Rannóg Pleanála freisin.	Ar lean
		Tógáil i gCúram	Clabhsúr leis an obair ar eastáit tithíochta neamhchríochnaithe agus tabhairt faoin bpróiseas tógáil i gcúram de réir mar is gá.	Cuspóir 4: Cathair sheasmhach inbhuanaithe.	Ar lean	Iliomad / de réir mar is gá. Bíonn comhchaidreamh ar bun leis an Rannóg Pleanála freisin de réir mar is gá.	Ar lean
4	Cúrsaí Oibriúcháin agus Obair Cothabhála	Páirceáil agus Taisteal faoi Nollaig	Páirceáil agus Taisteal faoi Nollaig	Cuspóir 4: Cathair sheasmhach inbhuanaithe Cuspóir 5: Cathair a fhónann don tsláinte agus don fholláine	Athbhreithniú faoi dheireadh R2/2025 maidir le Páirceáil agus Taisteal faoi Nollaig	B06 - Feabhsú maidir le Bainistíocht Tráchta	R4 2025

5	Obair Chothabhála an Gheimhridh	Plean Seirbhíse an Gheimhridh	Leasú a dhéanamh ar phlean seirbhíse an gheimhridh don bhliain 2025/2026	Cuspóir 5: Cathair a fhónann don tsláinte agus don fholláine	2025/26 a leasú i mí Deireadh Fómhair 2025	B03 - Obair Chothabhála agus Feabhsúcháin ar Bhóithre Réigiúnacha B04 - Obair Chothabhála agus Feabhsúcháin ar Bhóithre Áitiúla	R1 2025 & R4 2025

Tagairt:	Na Príomhsheirbhísí	Aidhm / Príomhbhearta Seirbhíse	Straitéis Déanamh Seirbhíse	Sprioc Ardleibhéil san PÁEP	Caighdeán Feidhmíochta	Rannóg Buiséid	Tráthchlár
7	Bainistíocht Tráchta agus Sábháilteacht Bóithre	Soilse Poiblí	Obair cothabhála agus feabhsúcháin maidir le soilse poiblí de réir an chlár oibre aontaithe	Cuspóir 2: Cathair nuálach	Athbhreithniú ar an gclár agus leasú de réir ord tábhachta.	B05 - Soilse Poiblí	Ar lean
			Soilse Poiblí na Cathrach a fheabhsú le lampaí LED atá éifeachtúil ó thaobh fuinnimh faoin gclár athfheistis maoinithe	Cuspóir 5: Cathair a fhónann don tsláinte agus don fholláine	An clár oibre a thabhairt chun críche	B05 - Soilse Poiblí	Ar lean
			Uasghrádú ghnéithe bonneagair maidir leis na soilse poiblí		Déantar obair réamhghníomhach cothabhála go leanúnach ar na crainn soilse agus ar na sreanga faoi réir ag airgead a bheith ar fáil chuige	B05 - Soilse Poiblí	Ar lean
8	Bainistíocht Tráchta agus Sábháilteacht Bóithre	Bainistíocht Páirceála	Obair chothabhála agus feabhsúcháin ar ghnéithe bonneagair de réir mar a theastaíonn.	Cuspóir 4: Cathair sheasmhach inbhuanaithe.	Leanúint den chóras Páirceála feabhsaithe a thabhairt i bhfeidhm i rith na bliana 2025	B06 - Feabhsú maidir le Bainistíocht Tráchta B09 - Páirceáil Carranna	Ar lean
9		Plean Sábháilteacht Bóithre Chathair na Gaillimhe agus Chontae na Gaillimhe	Cuirfidh Comhchoiste Sábháilteacht Bóithre Chathair na Gaillimhe agus Chontae na Gaillimhe plean nua le chéile maidir le sábháilteacht ar na bóithre	Cuspóir 3: Cathair cothromaíochta agus lánpháirtíochta	An Plean maidir le Sábháilteacht Bóithre a eisiúint R1 2025 le hathbhreithniú beartaithe R4 2025	B08 - Sábháilteacht ar na Bóithre Cur chun Cinn & Oideachas	Ar lean

		Teorainneacha Luais	Athbhreithniú maidir le Teorainneacha Luais le déanamh maidir le forálacha an Achta um Thrácht ar Bhóithre 2024	Cuspóir 5: Cathair a fhónann don tsláinte agus don fholláine	Athbhreithniú a dhéanamh maidir le teorainneacha luais ar fud na cathrach i gcomhréir le treoir agus tráthchláir RI maidir le Céim 2 de chlár náisiúnta chur i bhfeidhm na dteorainneacha luais.	B07 - Feabhsú Ghnéithe Innealtóireachta maidir le Sábháilteacht ar na Bóithre	2025

Tagairt:	Na Príomhsheirbhísí	Aidhm / Príomhbhearta Seirbhíse	Straitéis Déanamh Seirbhíse	Sprioc Ardleibhéil san PÁEP	Caighdeán Feidhmíochta	Rannóg Buiséid	Tráthchlár
10	Bainistíocht ar Chásanna Éigeandála	Bainistíocht ar Tromchásanna Éigeandála	An acmhainn ullmhachta a choinneáil i bhfeidhm maidir le tromchásanna éigeandála chomh maith leis an acmhainn ullmhachta i ndáil le tromtheagmhais aimsire níos minice	Cuspóir 5: Cathair a fhónann don tsláinte agus don fholláine	Athbhreithniú le déanamh i gComhar le Comhairle Chontae na Gaillimhe ar an bPlean maidir le Tromchásanna Éigeandála lena dtabharfar san áireamh gnáis agus prótacáil luathbheartaíochta maidir le géartheagmhas aimsire - R3 2025	B11 - Seirbhísí Gníomhaireachta & Seirbhísí Aisghnóthaithe	Ar lean
			Athbhreithniú agus leasú ar an bPlean maidir le Tromchásanna Éigeandála i ndáil le hathruithe ar chúrsaí eagrúcháin		Na príomhrólanna a shonrú agus a leagan amach mar chuid den Phlean		
					Páirt a ghlacadh sa Ghrúpa Stiúrtha agus sa Ghrúpa Oibre maidir le Pleanáil do Thromchásanna Éigeandála i Réigiún an Iarthair		
11	SIG: Bainistíocht Tráchta	Forleathnú leanúnach BRBT	Obair chothabhála maidir le Trealamh Rialú Tráchta agus Comharthaí, crua-earraí, bunachar sonraí, bogearraí, dochtearraí agus ceadúnais san áireamh	Cuspóir 2: Cathair nuálach Cuspóir 4: Cathair sheasmhach inbhuanaithe.	Beart a dhéanamh maidir le teip comharthaí agus fabhtanna taobh istigh de na tréimhsí beartaíochta atá aontaithe;	B06 - Feabhsú maidir le Bainistíocht Tráchta B07 - Feabhsú Ghnéithe Innealtóireachta maidir le	
			Forleathadh go dtí acomhail eile tosaíochta faoi réir ag cistíocht a bheith ar fáil chuige		Cigireacht bhliantúil a dhéanamh maidir le gach suíomh comharthaí tráchta;		

						Sábháilteacht ar na Bóithre	
			Obair chothabhála agus feabhsúcháin de réir mar a theastaíonn ar Fheidhmchlár Bainistíochta CCTV agus ar Fheidhmchlár Bainistíochta na gCarrchlós		Leanúint den Chóras Bainistíochta IMTRAC maidir le Fabhtanna a líonadh, lena n-áirítear fardal den ábhar crua-earraí uilig agus taisce tuairiscí cigireachta agus fabhtanna;		
					Acomhail Comharthaí tosaíochta breise a cheangal leis an gcóras de réir mar is gá agus mar atá buiséad ar fáil chuige		

Tagairt:	Na Príomhsheirbhísí	Aidhm / Príomhbhearta Seirbhíse	Straitéis Déanamh Seirbhíse	Sprioc Ardleibhéil san PÁEP	Caighdeán Feidhmíochta	Rannóg Buiséid	Tráthchlár
12	Taisteal Inbhuanaithe	Conairí ilmhódacha iompair maidir le bóithre áirithe i gCathair na Gaillimhe	Tabharfar staidéar féidearthachta chun críche maidir leis na bóithre a luaitear sa Phlean Forbartha	Cuspóir 5: Cathair a fhónann don tsláinte agus don fholláine	Staidéar Féidearthachta - R1/2025	B04 - Obair Chothabhála agus Feabhsúcháin ar Bhóithre Áitiúla B10 - Bearta Taca i ndáil le Clár Caipitil na mBóithre	2025
		An Polasaí maidir le Bonneagar Luchtú Feithiclí Leictreacha	An Polasaí EV a thabhairt ó chéim a dhréachtaithe go dtí a chur i bhfeidhm Leanfar leis amach go dtí 2026.	Cuspóir 2: Cathair Nuálach Cuspóir 4: Cathair sheasmhach inbhuanaithe. Cuspóir 5: Cathair a fhónann don tsláinte agus don fholláine.	An straitéis a chur faoi bhráid CBS For Oib R2/2025, a haontú ag an gComhairle R3/2025	B09 - Páirceáil Carranna	Ar lean
		Glaschóiriú Fhlít Iompair Chomhairle na Cathrach	Leanúint leis an bplean feithiclí a athrú go dtí Feithiclí Leictreacha is cóiriúla don timpeallacht	Cuspóir 2: Cathair Nuálach Cuspóir 4: Cathair sheasmhach inbhuanaithe. Cuspóir 5: Cathair a fhónann don tsláinte agus don fholláine.	Ar feadh na bliana 2025 mar chuid de chlár oibre 3 bliana dar tús 2024	B06 - Feabhsú maidir le Bainistíocht Tráchta	Ar lean

12. An Stiúrthóireacht um Fhorbairt Tionscadal

12.1 Cuspóir na hOifige Bainistíochta agus Tionscadal Soláthair Caipitil:

Aidhm Straitéise: Timpeallacht nádúrtha na cathrach a chosaint, a fheabhsú, agus a chaomhnú, agus aird agus tuiscint ar chúrsaí timpeallachta a chothú an tráth céanna trí chomhoibriú le heagraíochtaí agus le dreamanna áitiúla pobail. Tá d'aidhm feabhas a chur ar chaighdeán an tsaoil ag muintir na cathrach uilig trí thimpeallacht uirbeach inbhuanaithe a chothú atá cóiriúil don timpeallacht.

Tagairt:	Na Príomhsheirbhísí	Aidhm / Príomhbhearta Seirbhíse	Straitéis Déanamh Seirbhíse	Sprioc Ardleibhéil san PÁEP	Caighdeán Feidhmíochta	Rannóg Buiséid	Tráthchlár
BTOTC 1		Teacht chun cinn Chathair na Gaillimhe a chur chun cinn mar lárionad uirbeach beoga, athléimneach, agus ionchuimsitheach, a chuirfidh ar chumas na cathrach aghaidh a thabhairt ar dhúshláin an 21ú haois agus a hoidhreacht chultúrtha agus chomhshaoil ar leith á caomhnú ag an am céanna.	Prionsabail rialachais faoi leith a aontú maidir le bainistíocht tionscadail agus cuir chuig an mbainistíocht tionscadail ar bhealach caighdeánaithe mar gheall ar na nithe seo a leanas:	Cuspóir 1: Réigiún cruthaitheachta cathrach de scoth an domhain Cuspóir 2: Cathair nuálach Cuspóir 3: Cathair cothromaíochta agus lánpháirtíochta Cuspóir 4: Cathair sheasmhach inbhuanaithe Cuspóir 5: Cathair a fhónann don tsláinte agus don fholláine	Cruinniú gach ráithe leis an meitheal forfheidhmiúcháin Cláir cistíochta sonraithe ag na ranna lena mbaineann Bearta aontaithe na bliana curtha i gcrích		R4 2025
			Comhlacht Ceannais struchtúrtha a chur ar bun maidir le Bainistíocht Tionscadail agus Tograí Caipitil a chur i gcrích				
			Taisce Lárnach a chruthú maidir le Sonraí Tionscadail				

			Maoirseacht ar na Feidhmeanna ar fad maidir le Bainistíocht Tionscadail				
			Soláthar do Thuairisciú agus do Mhonatóireacht Chomhuaineach				

Tagairt:	Na Príomhsheirbhísí	Aidhm / Príomhbhearta Seirbhíse	Straitéis Déanamh Seirbhíse	Sprioc Ardleibhéil san PÁEP	Caighdeán Feidhmíochta	Rannóg Buiséid	Tráthchlár
			Modhanna Oibre Caighdeánaithe maidir le Bainistíocht Tionscadail a chur ar bun				
			Soláthar do Thuairisciú agus do Mhonatóireacht Chomhuaineach				
BTOTC 2		Maoirseacht a dhéanamh ar bhainistiú gairmiúil agus éifeachtúil ar thionscadail chaipitil, le hiad a ailíniú le cuspóirí straitéiseacha na Comhairle agus cloí le dea-chleachtais i ndearadh agus i dtógáil.	Tabhairt i gcrích na bpríomhthionscadal a chur chun cinn, lena n-áirítear an chuid seo a leanas, agus tuilleadh nach iad,	Cuspóir 1: Réigiún cruthaitheachta cathrach de scoth an domhain Cuspóir 2: Cathair nuálach Cuspóir 3: Cathair cothromaíochta agus lánpháirtíochta Cuspóir 4: Cathair sheasmhach inbhuanaithe Cuspóir 5: Cathair a fhónann don tsláinte agus don fholláine	Cruinniú gach ráithe leis an meitheal forfheidhmiúcháin Cláir cistíochta sonraithe ag na ranna lena mbaineann Bearta aontaithe na bliana curtha i gcrích		R4 2025
			Ionad Pobail an Chaisleáin Nua				
			Coirib go Cósta – Scéim Faoisimh ó Thuilte Chathair na Gaillimhe				
			Crown Square (Cearnóg na Corónach)				
			Athfhorbairt shuíomh Halla na Cathrach				
			Athleagan amach ar Pháirc Bharr an Chalaidh a thabhairt i gcrích.*				
			Reilig na Faiche ar Sheanbhóthar Bhaile Átha Cliath*				

			Tograí maidir leis an bhFearann Poiblí *Faoi réir ag atheagar Stiúrthóireachtaí				

12.2 Cuspóir Taistil Ghníomhaigh:

Aidhm Straitéise: Ceannródaíocht a dhéanamh maidir le gnéithe nua agus uasghrádaithe a thabhairt i bhfeidhm maidir le coisíocht, imeacht ar rothaí agus rothaíocht ar fud na cathrach, le ceangal le gréasáin taistil réigiúnacha a thagann faoi chúram Chomhairle Cathrach na Gaillimhe. Cabhróidh seo le fís Straitéis Iompair na Gaillimhe a chur i gcrích, ina sainaithnítear an gá atá le haistriú i dtreo taisteal inbhuanaithe, agus an brath ar an ngluaisteán príobháideach a laghdú. Áirítear leis seo lánaí scoite rothaíochta agus fairsingiú ar chosáin, droichid nua siúlóide agus rothaíochta agus trasrianta nua do choisithe. Ar cheann de na príomhaidhmeanna, tá cur le líon na ngréasán siúlóide agus rothaíochta ionas gur siúlóid, rothaíocht agus iompar poiblí a bhíonn i gceist le 50% de gach aistear a dhéantar faoin mbliain 2030.

Tagairt:	Na Príomhsheirbhísí	Aidhm / Príomhbhearta Seirbhíse	Straitéis Déanamh Seirbhíse	Sprioc Ardleibhéil san PÁEP	Caighdeán Feidhmíochta	Rannóg Buiséid	Tráthchlár
AT1	**Athbhreithniú ar Straitéis Iompair na Gaillimhe (SIG)**	Fónamh don Údarás Náisiúnta Iompair maidir le hathbhreithniú ar SIG	Tabhairt faoi athbhreithniú i gcomhar leis an ÚNI agus le Comhairle Chontae na Gaillimhe ar Straitéis Iompair na Gaillimhe	Cuspóir 1: Réigiún cruthaitheachta cathrach de scoth an domhain Cuspóir 2: Cathair nuálach Cuspóir 3: Cathair cothromaíochta agus lánpháirtíochta Cuspóir 4: Cathair sheasmhach inbhuanaithe Cuspóir 5: Cathair a fhónann don tsláinte agus don fholláine	Is comhalta CCaG de chuid an Ghrúpa Comhordúcháin agus déanfaidh an Chomhairle abhcóideacht ar son na Cathrach leis an ÚNI ar a bhfuil an cúram bunaidh maidir leis an athbhreithniú a dhréachtú agus a fhoilsiú	Ní bhaineann le hábhar	Le deimhniú ag an ÚNI
AT2	**Straitéis Iompair na Gaillimhe (SIG): BusConne**	Ceangal Trasna Cathrach (Bóthar na hOllscoile go Bóthar Bhaile Átha Cliath)	Bearta maidir le tús áite d'fheithiclí Iompair Phoiblí, do rothaithe agus do choisithe idir Bóthar na hOllscoile agus Crosbhóthar Mhóinín na	Cuspóir 3: Cathair cothromaíochta agus lánpháirtíochta	Ceadaíodh an t-iarratas i mí Deireadh Fómhair 2024. Tá sin faoi réir ag Athbhreithniú Breithiúnach.	ÚNI	Toradh an AB a shocróidh

	cts Gaillimh		gCiseach agus feabhsúchán ar mhaithe le breis tráchta ar fud Ghréasán Áisiúlachta Lár na Cathrach idir Loch an tSáile agus Bóthar Áth Cinn (via Bóthar Fhaiche an Aonaigh, Bóthar Uí Eithir, an Bóthar Mór agus Bóthar na mBan)	Cuspóir 4: Cathair sheasmhach inbhuanaithe	Faoi réir ag a luaitear thuas, próiseas tairisceana maidir le comhairleoirí agus iad a cheapadh d'fhonn dul ar aghaidh le Céim 5		
					Faoi réir ag a luaitear thuas, Tús a chur le Céim 5 – Dearthóireacht mhionsonraithe agus soláthar		

Tagairt:	Na Príomhshseirbhísí	Aidhm / Príomhbhearta Seirbhíse	Straitéis Déanamh Seirbhíse	Sprioc Ardleibhéil san PÁEP	Caighdeán Feidhmíochta	Rannóg Buiséid	Tráthchlár
AT3	**SIG: Tionscadal Iompair N6**	Tionscadal Iompair N6 Chathair na Gaillimhe – N6 Cuarbhóthar Chathair na Gaillimhe	An scéim a thabhairt chun cinn leis an nGrúpa Stiúrtha, le Comhairle Chontae na Gaillimhe agus le BIÉ d'fhonn cuarbhóthar a chur ar fáil do Chathair na Gaillimhe i gcomhréir le SIG.	Cuspóir 4: Cathair sheasmhach inbhuanaithe	Páirt comhalta a ghlacadh in obair an Ghrúpa Stiúrtha	BIÉ	IF a chur faoi bhráid ABP i rith R1 2025
AT4	**SIG: BusConnects Gaillimh:**	Bóthar Bhaile Átha Cliath	Bearta tús áite do bhusanna a thabhairt i bhfeidhm le Bóthar Bhaile Átha Cliath as Móinín na gCiseach go Timpeallán na Máirtíneach, gnéithe bonneagair coisíochta agus rothaíochta san áireamh, i gcomhréir le SIG	Cuspóir 4: Cathair sheasmhach inbhuanaithe	Céim 4 Gnás Reachtúil	An tÚNI agus an CAFU	R1 2025
				Cuspóir 4: Cathair sheasmhach inbhuanaithe	Iarratas ar chead a chur faoi bhráid ABP		
AT5	**SIG: Taisteal Inbhuanaithe:**	Feabhsú Chóras Iompair na nArdán (Timpeallán na Máirtíneach)	Bóthar Ceangail PCÁ na nArdán a thabhairt chun cinn le hacomhal nua ar an R446 Soir ó Acomhal na Máirtíneach.	Cuspóir 4: Cathair sheasmhach inbhuanaithe	An obair soláthair maidir le seirbhísí dearthóireachta comhairleora a thabhairt chun cinn i ndáil le Bóthar Ceangail PCÁ na nArdán agus acomhal nua, faoi réir ag	An tÚNI agus an CAFU	R4 2025
AT6	**SIG: Bainistíocht Tráchta**	Obair Feabhsúcháin maidir le Bealach Isteach ar an bPáirc Mhór	Oibriú le GFT, GGTPM agus Comhairle Chontae na Gaillimhe d'fhonn feabhas ar Bhainistíocht Gluaiseachta sa Pháirc Mhór.	Cuspóir 4: Cathair sheasmhach inbhuanaithe	Scéim Thús Áite do Bhusanna Bhóthar na Páirce Móire - An obair thógála a thabhairt chun críche R4 2024 Bailchríoch ar an tionscadal á thabhairt i gcrích.	ÚNI	R1 2025 maidir le hiarratas a chur isteach. R3 2025 maidir leis an obair thógála, faoi réir ag cead lena aghaidh.
			Oibriú le GFT, GGTPM, Bus Éireann agus Comhairle Chontae na Gaillimhe d'fhonn gnéithe bonneagair a chur ar fáil ionas gur féidir leathnú le seirbhísí bus isteach go Páirc Gnó na Páirc Móire Thiar.		Iarratas ar chead pleanála a chur isteach chuig Comhairle Chontae na Gaillimhe maidir le háit ag busanna casadh timpeall agus paisinéirí a ligean amach. Dul ar aghaidh leis an obair		

					thógála, faoi réir ag cead chuige sin.		
			Bearta gearrthéarmacha, meántéarmacha agus fadtéarmacha a chur i bhfeidhm mar a leagtar amach i Straitéis Iompair Ceantair na Páirce Móire.		Foireann Tionscadal Chnoc Mhaoil Drise - Bearta staidéir féidearthachta breise maidir le feabhas ar bhealaí tráchta go ceantar na Páirce Móire i gcomhar le ÚNI, GFT agus GGTPM		R3 2025

Tagairt:	Na Príomhsheirbhísí	Aidhm / Príomhbhearta Seirbhíse	Straitéis Déanamh Seirbhíse	Sprioc Ardleibhéil san PÁEP	Caighdeán Feidhmíochta	Rannóg Buiséid	Tráthchlár
AT7	**SIG: Droichead Coisíochta agus Rothaíochta Bhóthar Iarainn an Chlocháin**	Droichead Coisíochta agus Rothaíochta Bhóthar Iarainn an Chlocháin	Droichead coisíochta/ rothaíochta a chur trasna seanphiléir droichid Bhóthar Iarainn an Chlocháin Cuirfidh an droichead seo feabhas ar an gceangal idir lár na cathrach, an Ollscoil, Bóthar na Díge agus Tír Oileán	Cuspóir 4: Cathair sheasmhach inbhuanaithe	Oibriú le hOllscoil na Gaillimhe agus leis an ÚNI le haontú maidir leis an togra a thabhairt i gcrích	An tÚNI agus an CAFU	Tugtha i gcrích faoi R1 2024
					Cead tairsigh ÚNI Chéim 2 a fháil maidir le dul ar aghaidh le Céim 3 – réamhdhearthóireacht		
					Comhairliúchán poiblí neamhreachtúil a dhéanamh maidir le tuarascáil na roghanna éagsúla		
AT8	**SIG: BusConnects Gaillimh**	Plean Bainistíochta Iompair Lár na Cathrach	Bearta sonracha maidir le Gréasán Tráchta Lár na Cathrach (GTLC)	Cuspóir 4: Cathair sheasmhach inbhuanaithe	An obair thógála a thabhairt chun críche maidir le feabhsú acomhail an Chorráin/Bhóthar na Mara	ÚNI	R2 2025

					Comhairleoirí a cheapadh le scrúdú a dhéanamh ar an gceantar d'fhonn bearta bainistíochta a thabhairt chun cinn i ndáil le trácht feithiclí ar feadh Chuarbhealach SIG.	ÚNI / CAFU / Ranníocaíochtaí Forbartha	R3 2025

Tagairt:	Na Príomhsheirbhísí	Aidhm / Príomhbhearta Seirbhíse	Straitéis Déanamh Seirbhíse	Sprioc Ardleibhéil san PÁEP	Caighdeán Feidhmíochta	Rannóg Buiséid	Tráthchlár
AT9	**SIG: Taisteal Inbhuanaithe**	Droichead Coisíochta Wolfe Tone	Droichead starrmhaide do choisithe a chur ar fáil an taobh ó dheas de Dhroichead Wolfe Tone mar cheann de na bearta faoi PBTCCG Fad = 54m.	Cuspóir 4: Cathair sheasmhach inbhuanaithe	Bailchríoch ar an tionscadal.	ÚNI	R2 2025
AT10	**SIG: Taisteal Inbhuanaithe**	Bearta Sábháilteachta do Choisithe agus do Rothaithe	Bearta Sábháilteachta do Choisithe agus do Rothaithe ar fud Chathair na Gaillimhe Gnéithe nua nó athchóirithe den bhonneagar rothaíochta ar fud na cathrach. Trasrianta do choisithe a chur ar fáil ar fud na cathrach.	Cuspóir 4: Cathair sheasmhach inbhuanaithe	Scéimeanna leanúnacha maidir le taisteal gníomhach a mholadh agus ceadú cistíochta a fháil ón ÚNI	ÚNI	Leanfar den obair ar an tionscadal seo i rith na bliana 2025 i gcomhpháirtíocht agus i gcomhar le CCaG, ÚNI agus geallsealbhóirí a bhaineann le hábhar
		Cosc Tráchta	Modhanna cosctha oiriúnacha a úsáid chun trácht neamhoiriúnach feithiclí a chosc ar áiseanna agus chuig saoráidí do lucht coisíochta agus rothaíochta an tráth céanna a gceadaítear bealach isteach don uile dhuine.		Réamhdhearthóireacht maidir le 19 ionad a thabhairt chun cinn céim i ndiaidh céime go dtí an mhiondearthóireacht agus an obair thógála faoi réir ag cistíocht ón ÚNI.		

Tagairt:	Na Príomhseirbhísí	Aidhm / Príomhbhearta Seirbhíse	Straitéis Déanamh Seirbhíse	Sprioc Ardleibhéil san PÁEP	Caighdeán Feidhmíochta	Rannóg Buiséid	Tráthchlár
AT11	**SIG: Aguisín F – Siúlóid agus Rothaíocht**	Straitéis rothaíochta na Gaillimhe a chur i bhfeidhm Céim 1 (Thoir) CCN	An Baile Bán agus Bóthar Pháirc an Chaisleáin	Cuspóir 4: Cathair sheasmhach inbhuanaithe	An Baile Bán agus Bóthar Pháirc an Chaisleáin - Tús a chur le céim na tógála	An tÚNI agus an CAFU	Tús leis an obair tógála R1 2025
			Bóthar Bhaile an Locháin / Ascaill na Rinne Móire		An dearthóireacht maidir le Scéim Bhaile an Locháin a bhreithniú		R2 2025
			Bóthar Mhuine Mheá		An réamhdhearthóireacht a thabhairt chun cinn		R4 2025
AT12	**SIG: Aguisín F – Siúlóid agus Rothaíocht**	Straitéis rothaíochta na Gaillimhe a chur i bhfeidhm Céim 2 (Thiar) CCN	Bóthar Stiofáin	Cuspóir 4: Cathair sheasmhach inbhuanaithe	Próiseas tairisceana don obair thógála agus tús le céim na tógála	An tÚNI agus an CAFU	R1 2025
			Bóthar Dáileacháin an Iarthair		An réamhdhearthóireacht a thabhairt chun críche agus iarratas ar chead pleanála a chur faoi bhráid		R4 2025
			Bóthar an Chlaí Bháin		Bóthar an Chlaí Bháin – An réamhdhearthóireacht a thabhairt chun cinn agus tús a chur leis an		R4 2025

					miondearthóireacht		

Tagairt:	Na Príomhseirbhísí	Aidhm / Príomhbhearta Seirbhíse	Straitéis Déanamh Seirbhíse	Sprioc Ardleibhéil san PÁEP	Caighdeán Feidhmíochta	Rannóg Buiséid	Tráthchlár
AT13	**SIG: Aguisín F – Siúlóid agus Rothaíocht**	Lána an Mhuilleora agus bealaí forleata straitéiseacha eile, agus glasbhealaí uirbeacha	Uasghrádú ar an gcosán atá ligthe i bhfiántas go gcuirtear bealach ceangail siúlóide/ rothaíochta ar fáil idir ceantar Chnoc na Cathrach agus Bóthar Rathúin agus Bóthar Bhaile an Rí.	Cuspóir 4: Cathair sheasmhach inbhuanaithe	Fiosrú an bhféadfaí cónaisc fhorleata a thabhairt isteach faoi réir ag aontú gheallsealbhóirí leis ar bhonn trialach nó buan.	ÚNI	Leanfar den obair ar an tionscadal seo i rith na bliana 2025 i gcomhpháirtí ocht agus i gcomhar le CCaG, ÚNI agus geallsealbhóirí a bhaineann le hábhar
					Bearta Sábháilteachta do Choisithe agus do Rothaithe ar fud na cathrach e.g. trasrianta do choisithe, feabhsú soilse, athchóiriú sócmhainní		
AT14	**SIG: Páirceáil agus Taisteal**	Páirceáil agus Taisteal	Suíomhanna maidir le Páirceáil agus Taisteal	Cuspóir 4: Cathair sheasmhach inbhuanaithe	Iarratas ar chead pleanála a chur isteach maidir le suíomh PagusT ag ceann thiar na cathrach i bPáirc na Ceapaí	ÚNI	R2 2025
					Oibriú ar shuíomhanna PagusT a fhorbairt i nGaillimh in éineacht le hOifig Tionscadail ÚNI maidir le Páirceáil agus Taisteal		Leanfar den obair ar an tionscadal seo i rith na bliana 2025 i gcomhpháirtí ocht agus i gcomhar le

					Cuidiú leis an ÚNI maidir le suíomhanna a shonrú agus an obair a thabhairt go céim na pleanála		CCaG, ÚNI agus geallsealbhóirí a bhaineann le hábhar

Tagairt:	Na Príomhsheirbhísí	Aidhm / Príomhbhearta Seirbhíse	Straitéis Déanamh Seirbhíse	Sprioc Ardleibhéil san PÁEP	Caighdeán Feidhmíochta	Rannóg Buiséid	Tráthchlár
AT15	**SIG: Glasbhealaí**	Glasbhealaí - Gaillimh go Baile Átha Cliath,	Réimse na Cathrach den Ghlasbhealach as Gaillimh go Baile Átha Cliath a thabhairt i gcrích, idir an pointe trasnaithe i mBaile an Locháin agus an Chathair. Rannpháirteach sa ghrúpa stiúrtha maidir leis an réimse idir Gaillimh agus Baile Átha Luain den Ghlasbhealach le béim faoi leith ar an réimse sa chathair (idir Baile an Locháin agus an Chathair).	Cuspóir 4: Cathair sheasmhach inbhuanaithe	Roghanna bealaigh a mheas	BIÉ	Leanfar den obair ar an tionscadal seo i rith na bliana 2025 i gcomhpháirtíocht agus i gcomhar le CCaG, BIÉ, ÚNI agus geallsealbhóirí a bhaineann le hábhar
AT16	**SIG: Taisteal Inbhuanaithe**	Sráideanna Scoile/ Criosanna Scoile	Tionscadal Píolótach Shráideanna na Scoileanna a thabhairt chun críche i Scoil Iognáid, Bóithrín na Sliogán	Cuspóir 2: Cathair nuálach Cuspóir 3: Cathair cothromaíochta agus lánpháirtíochta Cuspóir 4: Cathair sheasmhach inbhuanaithe	An tuarascáil chríochnúil maidir le tionscadal píolótach Shráideanna na Scoileanna i Scoil Iognáid a fhoilsiú	ÚNI	R2 2025
			Tús a chur le tionscadal Crios Scoile i ndáil le scoileanna breise faoi réir ag cistíocht ón ÚNI.		Athbhreithniú a dhéanamh, de réir mar a thagann siad isteach, ar phleananna maidir le Slite Sábháilte chuig an Scoil (SSS) a thabhairt i gcrích.		Leanfar den obair ar an tionscadal seo i rith na bliana 2025 i gcomhpháirtíocht le CCaG, ÚNI agus geallsealbhóirí a bhaineann le
				Cuspóir 5: Cathair a fhónann don tsláinte agus don fholláine	Bundearthóireacht a thabhairt chun cinn maidir le scoileanna áirithe		

					Comhairliúchán poiblí más gá		hábhar
					Bainistíocht leanúnach maidir le Páirceáil agus Ábhógaí		
					Tabhairt faoin dearthóireacht agus faoin bpróiseas reachtúil maidir le scéimeanna scoile a bhaineann le hábhar.		

Tagairt:	Na Príomhsheirbhísí	Aidhm / Príomhbhearta Seirbhíse	Straitéis Déanamh Seirbhíse	Sprioc Ardleibhéil san PÁEP	Caighdeán Feidhmíochta	Rannóg Buiséid	Tráthchlár
AT17	**Clár Feabhsúcháin na Stadanna Bus**	D'fhonn fónamh don chóras leasaithe busanna.	Tá an clár feabhsúcháin maidir le stadanna bus faoi athbhreithniú agus á thabhairt chun cinn ag an ÚNI, i gcomhar le CCG d'fhonn freastal don chóras leasaithe busanna.	Cuspóir 3: Cathair cothromaíochta agus lánpháirtíochta Cuspóir 4: Cathair sheasmhach inbhuanaithe	Oibriú leis an ÚNI maidir le stadanna, malartáin agus áiteanna cónaí bus a fhorbairt ar fud na Cathrach.	ÚNI	Leanfar den obair ar an tionscadal seo i rith na bliana 2025 i gcomhpháirtíocht agus i gcomhar le CCaG, ÚNI agus geallsealbhóirí a bhaineann le hábhar
AT18	**Uirbeachas agus Comhfhorbairt Áite**	Bóthar an Ghainimh, Lios Bán	Oibriú leis an GFT leis an tionscadal a thabhairt chun cinn ó chéim na haislinge go céim an iarratais, smaoineamh faoi athlonnú maidir le cuid den úsáid atá á bhaint as an suíomh faoi láthair, lena n-áirítear Bord Soláthair an Leictreachais, Comhairle Cathrach na Gaillimhe agus Comhairle Chontae na Gaillimhe	Cuspóir 3: Cathair cothromaíochta agus lánpháirtíochta Cuspóir 4: Cathair sheasmhach inbhuanaithe Cuspóir 5: Cathair a fhónann don tsláinte agus don fholláine	Pleananna athlonnaithe leagtha amach, tograí tugtha chun cinn	CAFU/ CCG	Le deimhniú ag GFT

		Sráideanna Lár na Cathrach - comhfhorbairt áite	Na tograí tosaigh a thabhairt chun cinn, ag tosú leis an tSráid Trasna agus an tSráid Láir, grúpa fócais stiúrtha a chur ar bun ar a mbeidh geallsealbhóirí ar cás leo an cúram		Roghanna a Thoghadh agus tuairisc féidearthachta curtha le chéile. An dara cruinniú neamhreachtúil geallsealbhóirí a thionól i mí Eanáir ag a gcuirfear an tuairisc i láthair. MCA ar siúl go leanúnach maidir le roghanna. Suirbhéireacht toipeolaíochta agus GPR curtha ar ais. Faoi bhreithniú ag	CAFU/ ÚNI	Leanfar den obair ar an tionscadal seo i rith na bliana 2025 i gcomhpháirtíocht agus i gcomhar le CCaG, ÚNI, CAFU agus geallsealbhóirí a bhaineann le hábhar

Tagairt:	Na Príomhsheirbhísí	Aidhm / Príomhbhearta Seirbhíse	Straitéis Déanamh Seirbhíse	Sprioc Ardleibhéil san PÁEP	Caighdeán Feidhmíochta	Rannóg Buiséid	Tráthchlár
		Tionscadal Chomhcheangal Iompair Chomhairle Cathrach na Gaillimhe - Athchóiriú Cheantar Ceannt	Comhchaidreamh le páirtnéirí, Iarnród Éireann agus ÚNI ina measc, d'fhonn a chinntiú go mbíonn dul chun cinn ar siúl agus cistíocht chuí ar fáil.		Deimhniú maidir le cistí, an tionscadal á thabhairt chun tosaigh	CAFU/ ÚNI/Iarnród Éireann	Leanfar den obair ar an tionscadal seo i rith na bliana 2025 i gcomhpháirtíocht agus i gcomhar le CCaG, ÚNI, Iarnród Éireann, CAFU agus geallsealbhóirí a bhaineann le hábhar
		Tionscadal Chomhcheangal Iompair Chomhairle Cathrach na Gaillimhe - Trácht na nArdán Céim 2	An plean maidir le céimeanna bonneagair a thabhairt chun críche, tosú faoi réir ag plean áitiúil iompair oirthear na Gaillimhe agus SIMCG		Próiseas tairisceana maidir le plean na gcéimeanna gan aon tairiscint a sheoladh ar ais. Caidreamh le GFT faoin bplean	CAFU/ ÚNI	Le deimhniú ag an ÚNI
		Tionscadail a thabhairt chun cinn ar ceadaíodh Cistíocht ina leith faoi Bhabhta 1 agus Babhta 2 CAFU			Comhchaidreamh agus cúnamh do Mheitheal Thograí Caipitil ÚNI i ndáil le hObair Riaracháin CAFU maidir le Gréasáin Rothaíochta na Gaillimhe, Thoir agus Thiar	CAFU	Leanfar den obair ar an tionscadal seo i rith na bliana 2025 i gcomhpháirtíocht agus i gcomhar le CCaG, ÚNI, CAFU agus geallsealbhóirí a bhaineann le

							hábhar
		Monatóireacht maidir le Babhtaí CAFU agus Iarratais a chur isteach	Comhchaidreamh leis na rannóga a bhaineann le hábhar agus cinntiú go dtugtar obair roghnúcháin agus forbartha chun cinn ar na tionscadail		Iarratas a chur isteach ar Bhabhtaí CAFU de réir mar is cuí	CAFU	Ag fanacht go bhfógraítear Babhta

12.3 Athrú Aeráide agus Cúrsaí Inmharthanachta

Aidhm Straitéise: Beidh an chathair ina cathair atá seasmhach ó thaobh na haeráide, ina bhfuil saibhreas bithéagsúlachta agus atá neodrach ó thaobh carbóin tráth nach déanaí ná 2050 trí bhunathrú, aistriú cóir agus gníomhú intomhaiste ar son na haeráide a chur i gcrích san eagraíocht, maidir leis na seirbhísí agus ar fud Chathair na Gaillimhe de thoradh ar cheannródaíocht, trí eiseamláir a thabhairt agus trí ghníomhaíocht a spreagadh ar leibhéal áitiúil. Tá tús áite á thabhairt ar fud an domhain do bhearta i leith athrú aeráide agus béim le fónamh á leagan ar astaíocht gás ceaptha teasa a mhaolú, athrú go dtí foinsí fuinnimh inathnuaite, feabhsú maidir le héifeachtúlacht fuinnimh, nósmhaireacht inbhuanaithe a chur chun cinn, agus dul in oiriúint don athrú aeráide.

Cuirtear d'Aidhm Straitéise roimh an Rannóg Gníomhú ar son na hAeráide astaíocht Ghás Ceaptha Teasa a mhaolú, Cur le hÉifeachtúlacht Fuinnimh, fuinneamh inathnuaite a chur chun cinn, feabhas ó thaobh seasmhachta agus cóiriúcháin, caidreamh a spreagadh le geallsealbhóirí agus comhpháirtíocht a chothú, agus nuálaíocht agus leas as cora teicneolaíochta a chothú sa chathair.

Aidhm Straitéise 1: Rialachas, Ceannaireacht agus Comhpháirtíocht a chothú don Ghníomhú ar son na hAeráide
Aidhm Straitéise 2: Na Spriocanna maidir le hAstaíocht Carbóin agus Éifeachtúlacht Fuinnimh do na blianta 2030 agus 2050 a bhaint amach
Aidhm Straitéise 3: Oiriúnú don Aeráid agus Seasmhacht maidir le cúrsaí Aeráide a thabhairt i gcrích
Aidhm Straitéise 4: Bearta ar son na hAeráide a spreagadh go hÁitiúil i measc an Phobail
Aidhm Straitéise 5: Bearta ar son na hAeráide a spreagadh i measc lucht Fiontraíochta agus fónamh don Aistriú chuig Córas Ciorclach Geilleagair atá Uilechuimsitheach agus Neodrach ó Thaobh Carbóin
Aidhm Straitéise 6: 'Aistriú Cóir' a thabhairt i gcrích, go háirithe maidir le dreamanna den phobal a d'fhéadfadh a bheith faoi Mhíbhuntáiste Eacnamaíochta mar gheall ar Thionscadail Dícharbónaithe.

Tagairt:	Na Príomhsheirbhísí	Aidhm / Príomhbhearta Seirbhíse	Straitéis Déanamh Seirbhíse	Sprioc Ardleibhéil san PÁEP	Caighdeán Feidhmíochta	Rannóg Buiséid	Tráthchlár
CA1	Rialachas, Ceannaireacht agus Comhpháirtíocht a chothú don Ghníomhú ar son na hAeráide	Acmhainní ar fáil d'fholúntais maidir le Beartaíocht ar son na hAeráide	Oibriú le hAcmhainní Daonna maidir le folúntais a líonadh	Cuspóir 1: Réigiún cruthaitheachta cathrach de scoth an domhain Cuspóir 2: Cathair nuálach Cuspóir: 3: Cathair cothromaíochta agus lánpháirtíochta	Folúntais líonta	E15	R3 2025
		Plean Gníomhaíochta an Údaráis Áitiúil maidir leis an Aeráid a chur i bhfeidhm	Oibriú le CARO agus le geallsealbhóirí eile maidir le bearta aontaithe a chur i bhfeidhm gach bliain	Cuspóir 1: Réigiún cruthaitheachta cathrach de scoth an domhain Cuspóir 2: Cathair nuálach Cuspóir 3: Cathair cothromaíochta agus lánpháirtíochta Cuspóir 4: Cathair sheasmhach inbhuanaithe Cuspóir 5: Cathair a fhónann don tsláinte agus don fholláine	Cruinniú gach ráithe leis an meitheal forfheidhmiúcháin Cláir cistíochta sonraithe ag na ranna lena mbaineann Bearta aontaithe na bliana curtha i gcrích	E15	Go bliantúil
		Straitéis Maolúcháin maidir le Cúrsaí Aeráide a chur le chéile	Oibriú le CARO agus geallsealbhóirí eile maidir leis an bplean a leagan amach	Cuspóir 2: Cathair nuálach Cuspóir 3: Cathair cothromaíochta agus lánpháirtíochta Cuspóir 4: Cathair sheasmhach inbhuanaithe Cuspóir 5: Cathair a fhónann don tsláinte agus don fholláine	Cruinniú gach ráithe le hathbhreithniú a dhéanamh ar a dteastaíonn Cláir cistíochta sonraithe ag na ranna lena mbaineann Plean a Aontú	E15	R 4 2026

		Plean Forfheidhmiúcháin a leagan amach maidir le Criosanna Dícharbónaithe	Oibriú le CARO agus le geallsealbhóirí eile maidir le bearta aontaithe a chur i bhfeidhm gach bliain	Cuspóir 1: Réigiún cruthaitheachta cathrach de scoth an domhain Cuspóir 2: Cathair nuálach Cuspóir 3: Cathair cothromaíochta agus lánpháirtíochta Cuspóir 4: Cathair sheasmhach inbhuanaithe Cuspóir 5: Cathair a fhónann don tsláinte agus don fholláine	Cruinniú gach ráithe leis an meitheal forfheidhmiúcháin Cláir cistíochta sonraithe ag na ranna lena mbaineann Bearta aontaithe na bliana curtha i gcrích	E15	R 4 2026

Tagairt:	Na Príomhsheirbhísí	Aidhm / Príomhbhearta Seirbhíse	Straitéis Déanamh Seirbhíse	Sprioc Ardleibhéil san PÁEP	Caighdeán Feidhmíochta	Rannóg Buiséid	Tráthchlár
		Measúnacht maidir le baol don Aeráid a ullmhú	Oibriú le CARO agus le geallsealbhóirí eile maidir le bearta aontaithe a chur i bhfeidhm gach bliain	Cuspóir 4: Cathair sheasmhach inbhuanaithe Cuspóir 5: Cathair a fhónann don tsláinte agus don fholláine	Cruinniú gach ráithe leis an meitheal forfheidhmiúcháin Cláir cistíochta sonraithe ag na ranna lena mbaineann Bearta aontaithe na bliana curtha i gcrích	E15	Go bliantúil
		Ceangal le Misin an AE maidir le hOiriúnú don Athrú Aeráide	Oibriú le meitheal mhisin an AE agus le geallsealbhóirí eile maidir le bearta aontaithe a chur i bhfeidhm gach bliain	Cuspóir 2: Cathair nuálach Cuspóir 3: Cathair cothromaíochta agus lánpháirtíochta. Cuspóir 4: Cathair sheasmhach inbhuanaithe. Cuspóir 5: Cathair a fhónann don tsláinte agus don fholláine	Cruinniú gach ráithe le hathbhreithniú a dhéanamh ar a dteastaíonn Cláir cistíochta sonraithe ag na ranna lena mbaineann Bearta aontaithe gach bliain	E15	Go bliantúil
		Ceangal leis an mBiúró Réigiúnach Fuinnimh	Oibriú le CARO maidir le Comhaontú Leibhéal Seirbhíse agus Meamram Comhthuisceana a leagan amach	Cuspóir 4: Cathair sheasmhach inbhuanaithe	Conradh socraithe Bearta aontaithe na bliana curtha i gcrích	E15	Go bliantúil

		Deiseanna cistíochta maidir le deontais taighde agus comhpháirtithe a aimsiú, iarratais a ullmhú le cur faoi bhráid	Feabhas maidir leis an tuiscint ghinearálta ar dheiseanna cistíochta agus dea-thoradh ar iarratais ina leith	Cuspóir 1: Réigiún cruthaitheachta cathrach de scoth an domhain Cuspóir 2: Cathair nuálach Cuspóir 3: Cathair cothromaíochta agus lánpháirtíochta Cuspóir 4: Cathair sheasmhach inbhuanaithe Cuspóir 5: Cathair a fhónann don tsláinte agus don fholláine	Cláir cistíochta sonraithe ag na ranna lena mbaineann Oibriú i gcomhar leis na ranna a bhaineann le hábhar d'fhonn iarratais a réiteach Scéimeanna a bhfaightear deontas ina leith a chur i bhfeidhm leis na bearta cuí rialachais i gcomhréir leis na Treoirlínte	E15	Go bliantúil

Tagairt:	Na Príomhsheirbhísí	Aidhm / Príomhbhearta Seirbhíse	Straitéis Déanamh Seirbhíse	Sprioc Ardleibhéil san PÁEP	Caighdeán Feidhmíochta	Rannóg Buiséid	Tráthchlár
CA2	Na Spriocanna maidir le hAstaíocht Carbóin agus Éifeachtúlacht Fuinnimh do na blianta 2030 agus 2050 a bhaint amach	Rialacháin an Aontais Eorpaigh 2014 I.R. Uimh. 426 inniúchadh fuinnimh maidir le 85% de na foirgnimh phoiblí ar a laghad.	Sceideal iniúchóireachta maidir leis na foirgnimh chuí a leagan amach	Cuspóir 4: Cathair sheasmhach inbhuanaithe Cuspóir 5: Cathair a fhónann don tsláinte agus don fholláine	Scrúdaithe iniúchóireachta tugtha chun críche Clár na ndeiseanna a shonraítear Cláir cistíochta sonraithe ag na ranna lena mbaineann Tionscadail a chur i gcrích	E15	Go bliantúil
		Tuairisciú maidir le hÉifeachtúlacht Fuinnimh le ÚFIÉ	An tuairisceán M&T a chríochnú	Cuspóir 4: Cathair sheasmhach inbhuanaithe	Tuairisceáin críochnaithe	E15	Go bliantúil
		Feasacht Fuinnimh - Teastais Taispeántais Fuinnimh (TTF) i bhFoirgnimh Phoiblí is mó ná an mhéid shonraithe ar a mbíonn trácht an phobail go minic	Gach TTF ar taispeáint faoi mar a éilítear (9 bhfoirgneamh)	Cuspóir 4: Cathair sheasmhach inbhuanaithe	Leanúint den fheabhsú maidir le héifeachtúlacht fuinnimh go forchuimsitheach maidir le spriocanna na bliana 2030 agus tuairisc a thabhairt go rialta Sábháil fuinnimh atá tomhaiste agus deimhnithe.	E15	Go bliantúil

		Feabhas a chur ar an éifeachtúlacht fuinnimh go forchuimsitheach maidir le hídiú fuinnimh ag Comhairle Cathrach na Gaillimhe i bhFoirgnimh, le gnéithe Iompair agus le Soilse Poiblí	Cuidiú le tionscadail maidir le sábháil Fuinnimh i bhfoirgnimh a thabhairt i gcrích i gcomhar le ranna eile agus an tsábháil dá réir a thomhas le M&T fuinnimh ÚFIÉ, iniúchóireacht fuinnimh, Easnamh seachas an sprioc, etc.	Cuspóir 4: Cathair sheasmhach inbhuanaithe	Cinntiú go gcuirtear TTF ar taispeáint Tuairisceáin bhliantúla M&T a chur ar fáil An deis Easnamh seachas an sprioc a leasú	E15	Go bliantúil
		Bealach a réiteach maidir le Córas Bainistíochta Fuinnimh ISO50001 a chur isteach	Oibriú leis an mBiúró Fuinnimh maidir leis an mbealach a leagan amach	Cuspóir 4: Cathair sheasmhach inbhuanaithe	Oiliúint ISO50001 a Chríochnú Comhairleoir saineolais a cheapadh	E15	R4 2025

Tagairt:	Na Príomhseirbhísí	Aidhm / Príomhbhearta Seirbhíse	Straitéis Déanamh Seirbhíse	Sprioc Ardleibhéil san PÁEP	Caighdeán Feidhmíochta	Rannóg Buiséid	Tráthchlár
		Bainistíocht Fuinnimh agus Feabhas ar Éifeachtúlacht Fuinnimh.	Oibreoidh Lucht Tromúsáide Fuinnimh i ngach rannóg mar chuid de Mheitheal Fuinnimh tras-rannach agus le Biúró Fuinnimh nua Réigiúnach maidir le Plean Gníomhaíochta Fuinnimh a leagan amach agus Sábháil Fuinnimh a chur i bhfeidhm.	Cuspóir 4: Cathair sheasmhach inbhuanaithe	Cláir cistíochta sonraithe ag na ranna lena mbaineann Tionscadail a chur i gcrích Leanúint den fheabhas maidir le héifeachtúlacht fuinnimh i ndáil le spriocanna na bliana 2030 agus tuairisciú rialta a dhéanamh ina leith.	E15	Go bliantúil
		Leanúint d'oiliúint maidir le Bearta i leith Athrú Aeráide a chur i bhfeidhm trí CARO	Oibriú le CARO maidir leis an oiliúint a chur i bhfeidhm	Cuspóir 4: Cathair sheasmhach inbhuanaithe	Líon na mball foirne a cuireadh faoi oiliúint	E15	Go bliantúil
		Oibriú leis na geallsealbhóirí uilig le cur leis an úsáid as soláthar glas maidir le conarthaí ionas gur féidir astaíocht a ghabhann leis na seirbhísí a sholáthraítear a thomhas, a riar agus a mhaolú	Cuidiú leis an roinn soláthair maidir leis an straitéis don soláthar poiblí glas a chur chun cinn	Cuspóir 4: Cathair sheasmhach inbhuanaithe	Líon na seirbhísí a dhéantar a sholáthar trí chóras soláthair glas	E15	Go bliantúil

Tagairt:	Na Príomhsheirbhísí	Aidhm / Príomhbhearta Seirbhíse	Straitéis Déanamh Seirbhíse	Sprioc Ardleibhéil san PÁEP	Caighdeán Feidhmíochta	Rannóg Buiséid	Tráthchlár
CA3	Oiriúnú don Aeráid agus Seasmhacht maidir le cúrsaí Aeráide a thabhairt i gcrích	Tuairisc faoi theagmais stoirme a thabhairt do ÚFIÉ tríd a Aip WIRE	Tuairisceáin bhliantúla a chur líonadh isteach	Cuspóir 2: Cathair nuálach Cuspóir 3: Cathair cothromaíochta agus lánpháirtíochta Cuspóir 4: Cathair sheasmhach inbhuanaithe Cuspóir 5: Cathair a fhónann don tsláinte agus don fholláine	Cruinniú gach ráithe le hathbhreithniú a dhéanamh ar a dteastaíonn Leasú á dhéanamh ar an Aip WIRE ag na ranna lena mbaineann Bearta aontaithe na bliana curtha i gcrích	E15	Go bliantúil
		Tionscadail maidir le dul in oiriúint don athrú aeráide a luaitear i bpleananna roimhe seo a thabhairt chun críche	Bearta oibre atá fós le déanamh a thabhairt chun cinn de réir na bPleananna Forfheidhmiúcháin	Cuspóir 2: Cathair nuálach Cuspóir 3: Cathair cothromaíochta agus lánpháirtíochta Cuspóir 4: Cathair sheasmhach inbhuanaithe Cuspóir 5: Cathair a fhónann don tsláinte agus don fholláine	Cruinniú gach ráithe le hathbhreithniú a dhéanamh ar a dteastaíonn Bearta deiridh an phlean maidir le dul in oiriúint a thabhairt chun críche	E15	R1 2025

		Cuidiú le ranna eile maidir le heolas a chur ar fáil ionas go mbíonn dul in oiriúint don athrú aeráide ina dhlúthchuid de gach próiseas pleanála maidir leis an am atá le theacht agus gnéithe fisiciúla.	Oibriú le CARO/ Geallsealbhóirí agus Comhairleoirí le heolas cothrom le dáta a chur ar fáil.	Cuspóir 2: Cathair nuálach Cuspóir 3: Cathair cothromaíochta agus lánpháirtíochta Cuspóir 4: Cathair sheasmhach inbhuanaithe Cuspóir 5: Cathair a fhónann don tsláinte agus don fholláine	Líon na dtionscadal a thugtar chun críche, dul in oiriúint don athrú aeráide san áireamh	E15	Go bliantúil

Tagairt:	Na Príomhsheirbhísí	Aidhm / Príomhbhearta Seirbhíse	Straitéis Déanamh Seirbhíse	Sprioc Ardleibhéil san PÁEP	Caighdeán Feidhmíochta	Rannóg Buiséid	Tráthchlár
CA4	Bearta ar son na hAeráide a spreagadh go hÁitiúil i measc an Phobail	Máistirphlean Fuinnimh/ Cairt SEC a leagan amach	Oibriú le CARO/ Geallsealbhóirí agus Comhairleoir le plean a chur le chéile	Cuspóir 4: Cathair sheasmhach inbhuanaithe	Comhairleoirí a cheapadh Cistí a aimsiú Plean a aontú	E15	R4 2026
		Fiosrú an bhféadfaí páirt a ghlacadh i misean na gCathracha atá Neodrach ó thaobh na hAeráide d'fhonn an modh ina mbaintear amach neodracht i gcás Chathair na Gaillimhe faoin mbliain 2050 a leagan amach go mion.	An t-iarratas tosaigh agus an próiseas scagthástála a chur i gcrích	Cuspóir 1: Réigiún cruthaitheachta cathrach de scoth an domhain Cuspóir 2: Cathair nuálach Cuspóir 3: Cathair cothromaíochta agus lánpháirtíochta Cuspóir 4: Cathair sheasmhach inbhuanaithe Cuspóir 5: Cathair a fhónann don tsláinte agus don fholláine	Iarratas a chur i dToll a Chéile Aontú dul ar aghaidh	E15	R4 2025
		Treisiú le Pobal Fuinnimh Inbhuanaithe le cistíocht idirlinne/clár beartaíochta ar son na haeráide	An t-iarratas tosaigh agus an próiseas scagthástála a chur i gcrích	Cuspóir 3: Cathair cothromaíochta agus lánpháirtíochta Cuspóir 4: Cathair sheasmhach inbhuanaithe	Cúnamh taca a thabhairt maidir leis na hiarratais a n-éiríonn leo ionas go dtugtar na tionscadail a aontaítear i gcrích	E15	Go bliantúil

		Caidreamh a chothú le Dreamanna Fuinnimh Inbhuanaithe agus le geallsealbhóirí eile d'fhonn freastal d'athrú nósmhaireachta maidir leis an úsáid as fuinneamh ina gcuid ceantar	Tuairisciú maidir le hÉifeachtúlacht Fuinnimh Oibriú le ÚFIÉ d'fhonn freastal do Dhreamanna Fuinnimh Inbhuanaithe	Cuspóir 3: Cathair cothromaíochta agus lánpháirtíochta Cuspóir 4: Cathair sheasmhach inbhuanaithe	Líon na mball foirne a chuirtear faoi oiliúint agus caighdeán na hoiliúna a chuirtear orthu Líon áirithe Dreamanna atá an-tugtha don chúram	E15	Go bliantúil

Tagairt:	Na Príomhsheirbhísí	Aidhm / Príomhbhearta Seirbhíse	Straitéis Déanamh Seirbhíse	Sprioc Ardleibhéil san PÁEP	Caighdeán Feidhmíochta	Rannóg Buiséid	Tráthchlár
		Feachtais le haird agus tuiscint ar bhearta i leith athrú aeráide a chruthú i gcomhar le dreamanna pobail agus le geallsealbhóirí eile d'fhonn cur lenar féidir a bhaint amach	Oibriú le ÚFIÉ/ CARO/ Dreamanna Pobail maidir le heolas agus faisnéis a chraobhscaoileadh	Cuspóir 1: Réigiún cruthaitheachta cathrach de scoth an domhain Cuspóir 2: Cathair nuálach Cuspóir 3: Cathair cothromaíochta agus lánpháirtíochta Cuspóir 4: Cathair sheasmhach inbhuanaithe Cuspóir 5: Cathair a fhónann don tsláinte agus don fholláine	Líon na ngrúpaí pobail lena gcothaítear caidreamh	E15	Go bliantúil
		Fónamh do dhreamanna pobail maidir leis an mbeartaíocht	Aontú ar bheart na bliana agus iad a chur i gcrích	Cuspóir 1: Réigiún cruthaitheachta cathrach de scoth an domhain Cuspóir 2: Cathair nuálach Cuspóir 3: Cathair cothromaíochta agus lánpháirtíochta Cuspóir 4: Cathair sheasmhach inbhuanaithe Cuspóir 5: Cathair a fhónann don tsláinte agus don fholláine	Líon na n-áras cónaithe san earnáil phríobháideach a ndéantar athfheistiú orthu	E15	R3 2025
		-Aonad na dTeach Teolaí a chur ar bun					
		-Brostú le hathfheistiú in árais phríobháideacha					
		-Cur le líon na mball foirne sároilte					

		-Constaicí roimh athfheistiú a mhaolú					

Tagairt:	Na Príomhsheirbhísí	Aidhm / Príomhbhearta Seirbhíse	Straitéis Déanamh Seirbhíse	Sprioc Ardleibhéil san PÁEP	Caighdeán Feidhmíochta	Rannóg Buiséid	Tráthchlár
		Cúnamh taca a thabhairt maidir le tionscadail a n-éiríonn leis an iarratas ina leith faoin gciste maidir le Beartaíocht Pobail i leith na hAeráide	Oibriú in éineacht le grúpaí pobail le tionscadail maidir le beartaíocht i leith na haeráide a thabhairt chun críche	Cuspóir 1: Réigiún cruthaitheachta cathrach de scoth an domhain Cuspóir 2: Cathair nuálach Cuspóir 3: Cathair cothromaíochta agus lánpháirtíochta Cuspóir 4: Cathair sheasmhach inbhuanaithe Cuspóir 5: Cathair a fhónann don tsláinte agus don fholláine	Cúnamh taca a thabhairt maidir leis na hiarratais a n-éiríonn leo ionas go dtugtar na tionscadail a aontaítear i gcrích	E15	Go bliantúil
CA5	Bearta ar son na hAeráide a spreagadh i measc lucht Fiontraíocht a agus fónamh don Aistriú chuig Córas Ciorclach Geilleagair atá Uilechuimsitheach agus Neodrach ó Thaobh Carbóin	Oibriú i gcomhar le ranna eile le feachtais, tionsncaimh agus tionscadail ar mhaithe le hathrú nósmhaireachta maidir le hídiú fuinnimh a mhaolú a chur ar bun i ngnólachtaí Chathair na Gaillimhe.	Cruinnithe /Seisiúin Foghlama le Lón, ceardlanna a eagrú d'fhonn cáipéisíocht agus eolas a scaipeadh	Cuspóir 1: Réigiún cruthaitheachta cathrach de scoth an domhain Cuspóir 2: Cathair nuálach Cuspóir 3: Cathair cothromaíochta agus lánpháirtíochta Cuspóir 4: Cathair sheasmhach inbhuanaithe Cuspóir 5: Cathair a fhónann don tsláinte agus don fholláine	Líon na mball foirne de chuid na Comhairle lena gcothaítear caidreamh Líon na bhfiontar lena gcothaítear caidreamh	E15	Go bliantúil

		Moltaí a chur le chéile faoi bhearta maidir leis an tionchar ar chúrsaí aeráide a mhaolú i gcomhar le gnólachtaí agus treisiú le nuálaíocht	Cruinnithe /Seisiúin Foghlama le Lón, ceardlanna a eagrú d'fhonn cáipéisíocht agus eolas a scaipeadh	Cuspóir 1: Réigiún cruthaitheachta cathrach de scoth an domhain Cuspóir 2: Cathair nuálach Cuspóir 3: Cathair cothromaíochta agus lánpháirtíochta Cuspóir 4: Cathair sheasmhach inbhuanaithe Cuspóir 5: Cathair a fhónann don tsláinte agus don fholláine	Líon na ngnólachtaí a gcothaítear caidreamh leo	E15	Go bliantúil

Tagairt:	Na Príomhshseirbhísí	Aidhm / Príomhbhearta Seirbhíse	Straitéis Déanamh Seirbhíse	Sprioc Ardleibhéil san PÁEP	Caighdeán Feidhmíochta	Rannóg Buiséid	Tráthchlár
CA6	'Aistriú Cóir' a thabhairt i gcrích, go háirithe maidir le dreamanna den phobal a d'fhéadfadh a bheith faoi Mhíbhuntáiste Eacnamaíochta mar gheall ar Thionscadail Dícharbónaithe.	An toradh is fónta is féidir ar chláir cistíochta a thabhairt i gcrích, lena n-áirítear: -An Ciste maidir le Beartaíocht Pobail i leith na hAeráide -Cistíocht Idirlinne do Dhreamanna Fuinnimh Inbhuanaithe, Údarás Fuinnimh Inmharthana na hÉireann An clár Oideachais agus Tuisceana a chur i bhfeidhm	Feabhas maidir leis an tuiscint ghinearálta ar dheiseanna cistíochta agus dea-thoradh ar iarratais ina leith	Cuspóir 1: Réigiún cruthaitheachta cathrach de scoth an domhain Cuspóir 2: Cathair nuálach Cuspóir 3: Cathair cothromaíochta agus lánpháirtíochta Cuspóir 4: Cathair sheasmhach inbhuanaithe Cuspóir 5: Cathair a fhónann don tsláinte agus don fholláine	Scéimeanna cuí deontais a chur i bhfeidhm	E15	Go bliantúil
					Na spriocanna agus na spriocdhátaí a leagtar amach sa Phlean a shásamh		
					Daoine de mhuintir na háite a chur chun cinn, a threisiú agus a neartú nuair a thagann siad le chéile i mbun na nithe is fearr maidir lena gceantar a mhúnlú agus a athrú agus taitneamh a bhaint astu		

Tagairt:	Na Príomhsheirbhísí	Aidhm / Príomhbhearta Seirbhíse	Straitéis Déanamh Seirbhíse	Sprioc Ardleibhéil san PÁEP	Caighdeán Feidhmíochta	Rannóg Buiséid	Tráthchlár
CA7	Bainistíocht maidir leis an mBaol ó Thuilte (BBT)	Coirib go Cósta – Scéim Chathair na Gaillimhe maidir le Tuilte a Mhaolú	Measúnacht, dearthóireacht agus tabhairt i bhfeidhm a dhéanamh ar scéim inmharthana, éifeachtach ó thaobh costais agus inbhuanaithe ó thaobh na timpeallachta maidir le faoiseamh ó thuilte i gCathair na Gaillimhe. Cé gur ar bhainistíocht inbhuanaithe éifeachtúil ar an mbaol ó thuilte atá an phríomhbhéim maidir le Coirib go Cósta, cinnteofar leis go dtugtar saintréithe sonracha Chathair na Gaillimhe san áireamh leis an obair dearthóireachta maidir le gach beart, bearta struchtúir san áireamh. Tabharfar seifteanna cruthaitheacha maidir le dreach na talún agus cúrsaí	Cuspóir 4: Cathair sheasmhach inbhuanaithe	Seifteanna stuama chun cur in aghaidh tuilte a fhorbairt i gcomhar le hOifig na nOibreacha Poiblí ar leibhéal dearthóireachta lena sásaítear na caighdeáin cosanta a éilítear. Próiseas comhairliúcháin poiblí neamhreachtúil a eagrú d'fhonn na roghanna éagsúla a chur i láthair a chuideodh le scéim ghinearálta céadrogha a fhorbairt. Caidreamh a chothú de réir mar is gá leis na geallsealbhóirí uilig le linn phróiseas na céadrogha. Comhphlé maidir le gach tionscadal ar fud na cathrach a dtarlódh baint idir iad agus an cúram seo ionas go gcinntítear gach deis a	OOP	R2/3 2025 - An fhorbairt ar rogha seifteanna a thabhairt chun críche i rith na bliana 2025 agus iad a chur i láthair an phobail trí phróiseas comhairliúcháin poiblí neamhreachtúil a eagrú. R4 - an chéadrogha atá ag teacht chun cinn a fhorbairt agus gach tuairim ón bpobal/ geallsealbhóirí á dtabhairt san áireamh.

			ailtireachta san áireamh le gach beart oibre ionas, chomh maith le díriú ar an mbainistíocht maidir le baol tuilte, go gcuirtear feabhas ar dhreach na cathrach agus ar thaitneamhacht an fhearainn phoiblí agus go gcóirítear an obair le tionscadail eile atá á dtabhairt chun tosaigh.		thapú.		
		Scéim mionoibreacha OOP	Measúnacht, dearthóireacht agus forbairt a dhéanamh ar mhionbhearta idirghabhála, sealadacha agus buana, d'fhonn an baol ó thuilte mar gheall ar stoirmeacha níos minice a mhaolú i gCathair na Gaillimhe.	Cuspóir 4: Cathair sheasmhach inbhuanaithe	Measúnacht féidearthachta a dhéanamh maidir leis na bearta agus seifteanna a shaothrú go mbíonn siad ar leibhéal a d'fhónfadh dá gcur i bhfeidhm.	OOP (90%) agus CCG (10%)	Seifteanna stuama agus an dearthóireacht ina leith a thabhairt chun críche 2025. Gnéithe a thabhairt i gcrích más féidir i rith na bliana 2025 agus a chríochnú i rith na bliana 2026. Faoi réir ag

							ceadú cistíochta ag OOP.

12.4 Forbairt Pobail, Sócmhainní Corparáide agus Suíomhanna Tréigthe

Aidhm Straitéise: Caighdeán an tsaoil a fheabhsú trí pháirt an phobail a chothú, dlús sóisialta, an teacht ar sheirbhísí agus athchóiriú ar áitribh atá tréigthe nó ar beag úsáid a bhaintear astu ar mhaithe le beocht a chur in athuair i gcomharsanachtaí. Éagsúlacht ghlórtha áitiúla a chumasú agus a chur i ngníomh agus dul i ngleic le riachtanais éagsúla an phobail trí chláir agus trí thionscnaimh, agus feabhas á chur ar shábháilteacht phoiblí agus infheistíocht pobail á spreagadh ag an am céanna.

Tagairt:	Na Príomhseirbhísí	Aidhm / Príomhbhearta Seirbhíse	Straitéis Déanamh Seirbhíse	Sprioc Ardleibhéil san PÁEP	Caighdeán Feidhmíochta	Rannóg Buiséid	Tráthchlár
CD1	**An Coiste Forbartha Pobail Áitiúil**	Soláthar do Choiste Pobail Áitiúil agus Forbartha (CPÁF) Chathair na Gaillimhe agus obair riaracháin ina leith	Pleanáil, comhordú agus monatóireacht ar chláir forbartha pobail áitiúla agus ar chistiúchán i gCathair na Gaillimhe Monatóireacht a dhéanamh ar chur i gcrích na mbeart faoi Phlean Chur i bhfeidhm PÁEP 2024 – 2025 Riarachán a dhéanamh ar an gcistíocht faoin CFPÁ lena n-áirítear an Clár Feabhsúcháin Áitiúil Plean Chur i bhfeidhm PÁEP 2026-2027 Athbhreithniú ar chúrsaí comhaltachta i gcomhréir leis na Treoirlínte	Cuspóir 3: Cathair cothromaíochta agus lánpháirtíochta Cuspóir 5: Cathair a fhónann don tsláinte agus don fholláine	6 chruinniú de chuid CFPÁ Chathair na Gaillimhe i rith na bliana 2025 Cláir cistíochta curtha i bhfeidhm ag na ranna lena mbaineann Tuairiscí Monatóireachta PÁEP a ullmhú Aontú an Phlean faoi dheireadh na bliana. Líon na mball a ardú go dtí 17	D0601	Ar lean

CD2	**Plean Áitiúil Eacnamaíochta agus Pobail (LECP)**	Fónamh do chur i gcrích na mbeart faoi Phlean Chur i bhfeidhm PÁEP 2024-2025	Monatóireacht agus comhchaidreamh leis na príomhpháirtnéirí agus cúnamh taca maidir le bearta a thabhairt i gcrích Córas monatóireachta a leagan amach agus caidreamh a chothú le páirtnéirí feidhme An Plean Cur i bhFeidhm 2026 - 2027 a ullmhú agus a aontú	Cuspóir 3: Cathair cothromaíochta agus lánpháirtíochta Cuspóir 5: Cathair a fhónann don tsláinte agus don fholláine	Tuairisc ar thabhairt i bhfeidhm na mbeart faoi Phlean Chur i bhFeidhm PÁEP a thabhairt don CFPÁ Tuairisc monatóireachta a chur ar fáil faoi thabhairt i bhfeidhm na mbeart agus a raibh de thoradh orthu i rith 2024 - 2025 Aontú an CFPÁ	D0601	2024-2029

Tagairt:	Na Príomhseirbhísí	Aidhm / Príomhbhearta Seirbhíse	Straitéis Déanamh Seirbhíse	Sprioc Ardleibhéil san PÁEP	Caighdeán Feidhmíochta	Rannóg Buiséid	Tráthchlár
CD3	**Clár CCSGP 2024 - 2028**	An Clár um Chuimsiú Sóisialta agus Gníomhachtú Pobail (CCSGP) a thabhairt i bhfeidhm	Monatóireacht maidir le feidhmiú agus obair leanúnach an chlár CCSGP arna thabhairt i bhfeidhm ag Comhpháirtíocht Chathair na Gaillimhe Aontú maidir le próiseas pleanála an CCSGP tríd an CFPÁ Iniúchóireacht Inmheánach Bhliantúil maidir leis an gclár CCSGP Tuairisc de réir mar a éilítear le Pobal / RFTP Níos mó acmhainní a dhíriú ar dhreamanna faoi mhíbhuntáiste agus ar spriocghrúpaí aontaithe	Cuspóir 3: Cathair cothromaíochta agus lánpháirtíochta Cuspóir 5: Cathair a fhónann don tsláinte agus don fholláine	Monatóireacht a dhéanamh ar chur i bhfeidhm chlár CCSGP i rith na bliana 2025 agus tuairiscí a chur faoi bhráid an CFPÁ agus Pobal de réir mar a éilítear An próiseas a chur i gcrích i gcomhréir le treoirlínte / tráthchlár RFTP. An Iniúchóireacht Bhliantúil a chur i gcrích Tuairiscí iomlána de réir mar a éilítear. Príomhtháscairí Feidhmíochta aontaithe CCSGP a bhaint amach	D0603	Go bliantúil

CD4	**Éire na Sláinte**	Plean oibre a leagan amach agus bearta na bliana 2024 a chur i bhfeidhm i gcomhréir le Ciste Éire na Sláinte 2023-2025 Straitéis Áitiúil Chomhairle Cathrach na Gaillimhe faoi Chiste Éire na Sláinte, Babhta 4	Fónamh do dhéanamh na mbeart faoi Bhabhta 4 Chiste Éire na Sláinte An clár oibre maidir le cúrsaí sláinte agus folláine a chur chun cinn trí chórais an údaráis áitiúil Freastal don phleanáil agus d'ullmhú phlean oibre na bliana 2025 faoi Éire na Sláinte, Babhta 4 Ballraíocht i gCraobhchóras Náisiúnta Chathracha agus Chontaetha na Sláinte in Éirinn agus Chraobhchóras EDS de Chathracha na Sláinte san Eoraip	Cuspóir 5: Cathair a fhónann don tsláinte agus don fholláine Cuspóir 3: Cathair cothromaíochta agus lánpháirtíochta	Na gníomhartha/bearta aontaithe a thabhairt i bhfeidhm agus iomlán an chaiteachais faoi Bhabhta 4 a dhéanamh Tuairiscí / tuairisceáin a chur le chéile agus a chur faoi bhráid Pobal de réir an tráthchláir 4 chruinniú de Choiste Stiúrtha Chathair Shláintiúil na Gaillimhe i rith na bliana 2025 4 chruinniú de Chraobhchóras Náisiúnta Chathracha agus Chontaetha na Sláinte in Éirinn i rith na bliana 2025	D0905	Go bliantúil

Tagairt:	Na Príomhseirbhísí	Aidhm / Príomhbhearta Seirbhíse	Straitéis Déanamh Seirbhíse	Sprioc Ardleibhéil san PÁEP	Caighdeán Feidhmíochta	Rannóg Buiséid	Tráthchlár
CD5	**Caidreamh a Chothú leis an bPobal**	Leanúint de chaidreamh a chothú le grúpaí imeallaithe sa chathair	Leas a bhaint as cistíocht PÁEP le grúpaí pobail agus deonacha a spreagadh i mbun ról gníomhach a imirt i measc an phobail Cistíocht a chur ar fáil agus riarachán a dhéanamh ina leith d'fhonn treisiú le tioncnaimh pobail, an tionscnamh 'Labhair Amach' maidir le Rannpháirtíocht an Phobail i gcúrsaí Buiséid san áireamh 3 Oifigeach Uirbeach & Forbartha Pobail a earcú le cuidiú le dreamanna pobail i ngach Toghcheantar.	Cuspóir 3: Cathair cothromaíochta agus lánpháirtíochta	Tionscadail bheaga á dtabhairt i gcrích go sásúil i measc an phobail. Riarachán ar leithroinnt cistí le grúpaí pobail agus an tionscnamh 'Labhair Amach' Baill foirne ar fáil agus clár na hoibre aontaithe.	D0601	Go bliantúil

Tagairt:	Na Príomhsheirbhísí	Aidhm / Príomhbhearta Seirbhíse	Straitéis Déanamh Seirbhíse	Sprioc Ardleibhéil san PÁEP	Caighdeán Feidhmíochta	Rannóg Buiséid	Tráthchlár
CD6	**Fónamh do Dhreamanna Pobail**	Cuidiú le Líonra Pobail Chathair na Gaillimhe (LRP) agus aitheantas a thabhairt d'éachtaí an phobail Clár Aoisbhá na Gaillimhe Cúnamh taca a thabhairt do Chomhairle na nÓg Chathair na Gaillimhe i gcomhréir le cistíocht Chomhairle na nÓg Cúnamh taca a thabhairt do Chlár Forbartha Pobail AMACH LADT Cúnamh taca agus rannpháirtíocht maidir le coistí agus fóraim áitiúla agus réigiúnacha d'fhonn freastal d'fheabhas ar an tseirbhís a	Cuidiú le Líonra Pobail Chathair na Gaillimhe (córas LRP chathair na Gaillimhe) agus soláthar do pháirt an phobail i gcóras an rialtais áitiúil agus i gceapadh beartais Deiseanna rannpháirtíochta a chur ar fáil chomh maith le cistíocht do thionscnaimh agus aitheantas a thabhairt d'obair pobail agus dheonach ar fud Chathair na Gaillimhe Gradaim an Mhéara 2025 a eagrú agus a chur ar siúl Na príomhbhearta a shonraítear don bhliain 2025 a thabhairt i bhfeidhm Fónamh do Chomhairle Dhaoine Scothaosta Chathair na Gaillimhe agus dá fhorbairt Oibriú in éineacht leis an tionscadal Cúram Slánchóirithe do Dhaoine Scothaosta na Gaillimhe (CSDSG) agus réimse tionscnamh a thabhairt i bhfeidhm Straitéis Aoisbhá Chathair na Gaillimhe a leagan amach Tionscnaimh a thabhairt i bhfeidhm i gcomhréir le cistíocht Chomhairle na nÓg Freastal do Ghrúpa Stiúrtha Chomhairle na nÓg Chathair na Gaillimhe agus cathaoirleacht a dhéanamh air Riarachán maidir le cistíocht faoin gClár Forbartha Pobail do AMACH LADT agus	Cuspóir 3: Cathair cothromaíochta agus lánpháirtíochta Cuspóir 5: Cathair a fhónann don tsláinte agus don fholláine	Obair riaracháin maidir le cúnamh cistiúcháin agus rialachais Obair riaracháin maidir le deontais d'fhéilte áitiúla pobail, deontais cistíochta pobail etc. Obair riaracháin maidir le cláir náisiúnta cistíochta don earnáil pobail i gcomhréir leis na treoirlínte agus na tráthchláir Gradaim an Mhéara Bealtaine 2025	F0401	Go bliantúil

		chuirtear ar fáil do dhreamanna áitiúla	sásamh na gcoinníollacha airgeadais agus rialachais a chinntiú Comhaltacht ar Thascfórsa Réigiúnach an Iarthair maidir le Drugaí & Alcól, Fóram Alcóil Chathair na Gaillimhe, Coiste Cúram Leanaí Chathair na Gaillimhe, CSLDÓ agus rannpháirtíocht iontu.				

Tagairt:	Na Príomhsheirbhísí	Aidhm / Príomhbhearta Seirbhíse	Straitéis Déanamh Seirbhíse	Sprioc Ardleibhéil san PÁEP	Caighdeán Feidhmíochta	Rannóg Buiséid	Tráthchlár
CD7	**Ionaid Pobail agus Áiseanna**	Cuidiú le bainistíocht leanúnach Ionad Pobail Bhaile an Phoill arna rith ag SCCUL Enterprises Tús a chur leis an obair thógála ar ionad pobail nua ar an gCaisleán Nua faoi Chiste Infheistíochta na nIonad Pobail	Comhaontú Bainistíochta agus Ceadúnais ar bun maidir le 2025-2026 Obair chothabhála agus deisiúcháin go tráthúil leanúnach de réir mar is gá Oibriú le SCCUL ar mhaithe le feabhas ar na seirbhísí a chuirtear ar fáil san ionad Oibriú leis an RFT&P agus le Cumann Lucht Cónaithe an Chaisleáin Nua le tús a chur le háis pobail ar an gCaisleán Nua Coiste Stiúrtha don tionscadal a chur ar bun. Bainistíocht maidir le haisghabháil airgid agus tuairisciú	Cuspóir 3: Cathair cothromaíochta agus lánpháirtíochta Cuspóir 5: Cathair a fhónann don tsláinte agus don fholláine	Rannpháirtíocht leanúnach sa Ghrúpa Comhairle ar a bhfuil ionadaíocht ag dreamanna áitiúla agus ag lucht úsáide an ionaid. An obair maidir le hionad caifé a thabhairt chun críche Meitheal tionscadail a chur ar bun Próiseas soláthair maidir le conraitheoir agus tús leis an obair ar an suíomh R2 2025 Tuairisc gach ráithe leis an Roinn FT&P	D0601	2025-2026

CD8	**Comhpháirtíocht Sábháilteachta Pobail Áitiúil**	Comhpháirtíocht Pobail Áitiúil Sábháilteachta Chathair na Gaillimhe a chur ar bun	CPÁS a bhunú agus na comhaltaí a shonrú Comhordú a dhéanamh agus cuidiú le sábháilteacht pobail bunaithe ar an gcomharsanacht Feabhas a chur ar obair ghníomhaireachtaí éagsúla i gcomhar d'fhonn seirbhísí a chur ar fáil faoi mar atá de dhíth i gcomharsanachtaí faoi leith Plean Pobail Áitiúil Sábháilteachta a leagan amach Tús áite a thabhairt do réimsí buartha a shonraíonn lucht an phobail	Cuspóir 5: Cathair a fhónann don tsláinte agus don fholláine Cuspóir 4: Cathair sheasmhach inbhuanaithe	Baill foirne a cheapadh ag fónamh don Chomhpháirtíocht Pobail Áitiúil Sábháilteachta Plean Pobail Áitiúil Sábháilteachta a aontú Oibriú i gcomhar ar bhealach comhordaithe le geallsealbhóirí i ndáil le bearta faoin bPlean Pobail Áitiúil Sábháilteachta a chur i bhfeidhm	D0601	2025

Tagairt:	Na Príomhsheirbhísí	Aidhm / Príomhbhearta Seirbhíse	Straitéis Déanamh Seirbhíse	Sprioc Ardleibhéil san PÁEP	Caighdeán Feidhmíochta	Rannóg Buiséid	Tráthchlár
CD9	**An Chomhpháirtíocht Áitiúil Spóirt**	Fónamh don Chomhpháirtíocht Áitiúil Spóirt tríd an bPlean Spóirt Áitiúil a chur i bhfeidhm	Fónamh do bhearta Comhpháirtíochta Spóirt a thabhairt i gcrích Scéimeanna cistíochta na Comhpháirtíochta Áitiúla Spóirt & na Comhairle Cathrach a thabhairt i bhfeidhm Clár oiliúna a thabhairt i bhfeidhm d'fhonn feabhas ar scileanna lucht chlubanna agus ghrúpaí spóirt Cláir inbhuanaithe maidir le cúrsaí aclaíochta a chur ar bun le dreamanna áitiúla Plean Áitiúil Spóirt Chathair na Gaillimhe 2025 – 2030 a thabhairt chun cinn Imeachtaí náisiúnta a chur ar siúl i gcomhar le rannóga eile de chuid Chomhairle Cathrach na Gaillimhe agus comhlachtaí reachtúla eile a chuireann rannpháirtíocht i gcúrsaí aclaíochta chun cinn	Cuspóir 5: Cathair a fhónann don tsláinte agus don fholláine Cuspóir 3: Cathair cothromaíochta agus lánpháirtíochta	Plean Gníomhaíochta a aontú le Spórt Éireann Deontais Spóirt 2025 ceadaithe. Sceideal chúrsaí oideachais agus oiliúna 2025 a chur i bhfeidhm. Plean oibre a chur i bhfeidhm agus cláir agus tionscadail ar mhaithe le breis aclaíochta a thabhairt i gcrích. An plean curtha i gcrích faoi mhí na Nollag 2025 Imeachtaí náisiúnta éagsúla lena spreagtar rannpháirtíocht i gcúrsaí aclaíochta a thabhairt i gcrích agus tacú lena gcur i bhfeidhm e.g. Seachtain na Rothaíochta, Seachtain Spóirt na hEorpa, an Lá Náisiúnta Spraoi.	F0404	2025

Tagairt:	Na Príomhseirbhísí	Aidhm / Príomhbhearta Seirbhíse	Straitéis Déanamh Seirbhíse	Sprioc Ardleibhéil san PÁEP	Caighdeán Feidhmíochta	Rannóg Buiséid	Tráthchlár
CD10	**Suíomhanna Tréigthe**	Beart cuí a dhéanamh lena chinntiú nach dtarlaíonn láithreáin i limistéar feidhme Chomhairle Cathrach na Gaillimhe a thréigean agus nach leanann siad ina láithreáin thréigthe.	Dul chun cinn a dhéanamh maidir le láithreáin atá ar an gclár. Beart a dhéanamh i ndáil le gearáin chustaiméirí faoi láithreáin thréigthe. Feidhmiú go réamhghníomhach maidir le haon láithreán tréigthe eile i Limistéar Feidhme na Comhairle Cathrach. Polasaí Chomhairle Cathrach na Gaillimhe maidir le Láithreáin Thréigthe a dhréachtú le haontú ag an CBS maidir le Forbairt Tionscadail.	Cuspóir 4: Cathair sheasmhach inbhuanaithe	Bearta forfheidhmiúcháin a dhéanamh faoin Acht um Láithreáin Thréigthe 1990 (arna leasú) d'fhonn láithreáin atá ar Chlár na Láithreán Tréigthe cheana a thabhairt chun cinn go dtarlaíonn éileamh faoi Alt 23 maidir le tobhach a íoc. / Na láithreáin sin a thabhairt chun cinn go céim an cheannacháin éigeantaigh de réir mar is cuí sin. / Beart forfheidhmiúcháin a dhéanamh de réir mar atá dlite faoin Acht maidir le gach láithreán eile a bhaineann le háireamh, anall go dtí an chéim maidir le hAlt 22 - Fógra Luachála ionas gur féidir tobhach a ghearradh ón 1 Eanáir 2026.	E1004	2025
CD11	**Seirbhísí Corparáide Sócmhainní**	Bainistíocht oibriúcháin maidir le hEastáit Talún na Corparáide.	Bunachar sonraí maidir le leas reatha Chomhairle Cathrach na Gaillimhe a riar agus a choinneáil i gcaoi mhaith, trí leas a bhaint as bogearra IMGS maidir le Bainistíocht Sócmhainní. / Clárú teidil a chinntiú leis an Údarás Clárúcháin Maoine/Tailte Éireann i ndáil le gach cás éadála./ Maoirseacht a dhéanamh maidir leis an mbainistíocht i ndáil le léasanna corparáide, ceadúnais, ceisteanna	Cuspóir 4: Cathair sheasmhach inbhuanaithe	Tá fuílleach na dtaifead, 195 as 639 mar a bhí i dtosach, le tabhairt chun tosaigh le hionadaithe dlíthiúla i ndáil le cúrsaí clárúcháin. Ar lean / Go ráithiúil, go bliantúil, de réir mar is gá. /Ar lean.	Forchostas Corparáide maidir le Foirgnimh, Táillí Lárnacha Bainistíochta	2025

			faoi úinéireacht, tograí maidir le talamh a cheannach ó dhuine den phobal, fiosrúchán ón tríú páirtí agus luacháil maoine. / Leanúint d'aistriú na Sócmhainní atá Bunaithe ar an Uisce go hUisce Éireann.				

Tagairt:	Na Príomhsheirbhísí	Aidhm / Príomhbhearta Seirbhíse	Straitéis Déanamh Seirbhíse	Sprioc Ardleibhéil san PÁEP	Caighdeán Feidhmíochta	Rannóg Buiséid	Tráthchlár
CD12	**Déanmhais chontúirteacha**	A chinntiú nach dtarlaíonn aon áit nó déanmhas i limistéar feidhme Chomhairle Cathrach na Gaillimhe a dtiocfadh i ndán gur contúirteach é ina chontúirt ag aon duine.	Beart a dhéanamh maidir le gearáin a thagann ó bhall foirne/dhuine den phobal. Socrú go ndéantar scrúdú ar dhéanmhais/áiteanna a dtuairiscítear go bhfuil i ndán go mbeidís contúirteach. Beart breise a dhéanamh le comhfhreagras leis an úinéir/áitritheoir d'fhonn a chinntiú nach bhfuil an déanmhas contúirteach níos mó. Fiosrú a dhéanamh an bhféadfaí Painéal Creata a chur ar bun le hOibreacha Práinneacha Sábháilteachta a dhéanamh.	Cuspóir 4: Cathair sheasmhach inbhuanaithe	Bearta cuí forfheidhmiúcháin a dhéanamh faoin Acht Rialtais Áitiúil (Seirbhísí Sláintíochta) 1964 sa chás nach dtugann úinéir / áitritheoir freagra ar chomhfhreagras a eisítear / Ráithe 1 2025.	E1002	2025

13.1 An Stiúrthóireacht um Fhorbairt Uirbeach

13.1 Pleanáil

Aidhm Straitéise: Ceannródaíocht a dhéanamh maidir le forbairt Chathair na Gaillimhe, ar mhodh comhordaithe, d'fhonn tabhairt faoi dheacrachtaí maidir le tithíocht, gluaiseacht agus athrú aeráide ionas go dtugtar cathair i gcrích is fearr don uile dhuine. Coinneoidh an brainse pleanála córas éifeachtúil pleanála ar bun dár acmhainn cuspóirí na cathrach maidir le forbairt inbhuanaithe eacnamaíochta, comhshaoil agus sóisialta a thabhairt i gcrích.

Tagairt:	Na Príomhsheirbhísí	Aidhm / Príomhbhearta Seirbhíse	Straitéis Déanamh Seirbhíse	Sprioc Ardleibhéil san PÁEP	Caighdeán Feidhmíochta	Rannóg Buiséid	Tráthchlár
1	**An Plean Forbartha agus Polasaithe**	Beartais agus cuspóirí an Phlean Forbartha Cathrach 2023-2029 reatha a bhaint amach, aon leasuithe ar an gcéanna san áireamh.	Comhoibriú agus caidreamh leis na geallsealbhóirí éagsúla, le heagraíochtaí earnála agus le comhlachtaí reachtúla d'fhonn cuidiú le polasaithe agus aidhmeanna an phlean a thabhairt i bhfeidhm i ndáil le forbairt inbhuanaithe a thabhairt i gcrích.	Cuspóir 1: Réigiún cruthaitheachta cathrach de scoth an domhain	Monatóireacht, athbhreithniú agus anailís a dhéanamh maidir leis na polasaithe agus na haidhmeanna ionas go gcinntítear cur chuige éifeachtúil bríomhar i ndáil leis an bplean a chur i bhfeidhm.	D01 Pleanáil chun Cinn	2025
			Réimeas monatóireachta a leagan amach agus a chur sa siúl maidir le haidhmeanna an phlean forbartha i gcomhréir leis na Treoirlínte maidir leis an bPlean Forbartha	Cuspóir 2: Cathair nuálach	An clár monatóireachta a chur ar bun, athbhreithniú 2 bhliain a thabhairt chun críche, an acmhainn anailís a dhéanamh ar shonraí tugtha chun cinn	D01 Pleanáil chun Cinn	2025

			Aon leasú beartaithe ar Phlean Forbartha 2023- 29 a ullmhú de réir mar is gá agus athruithe polasaithe/mapála a ullmhú chomh maith leis na bearta measúnachta comhshaoil agus na bearta comhairliúcháin ina leith a thagann faoin reachtaíocht.	Cuspóir 2: Cathair nuálach	Leasuithe a ullmhú de réir choinníollacha agus thráthchláir na reachtaíochta chomh maith leis na bearta measúnachta comhshaoil agus na bearta comhairliúcháin ina leith a thagann faoin reachtaíocht.	D01 Pleanáil chun Cinn	2025

Tagairt:	Na Príomhseirbhísí	Aidhm / Príomhbhearta Seirbhíse	Straitéis Déanamh Seirbhíse	Sprioc Ardleibhéil san PÁEP	Caighdeán Feidhmíochta	Rannóg Buiséid	Tráthchlár
			Tús a chur le Plean Ceantair Uirbeach do Bhóthar Áth Cinn a ullmhú	Cuspóir 2: Cathair nuálach	PCÁ Bhóthar Áth Cinn a thionscnamh de réir na gcoinníollacha agus na dtráthchlár faoin reachtaíocht.	D01 Pleanáil chun Cinn	2025
			Comhstraitéis Miondíolacháin Chathair na Gaillimhe a thabhairt chun críche chomh maith le limistéar MASP.	Cuspóir 1: Réigiún cruthaitheachta cathrach de scoth an domhain	Oibriú le Comhairle Chontae na Gaillimhe le dréacht CSMD a chur faoi bhráid Chomhchoiste CBS agus a aontú ag an dá Chomhairle a chinntiú - Oibriú le hOifigeach Eacnamaíocht na hOíche lena chinntiú go gcuirtear i bhfeidhm bearta an phlean gníomhaíochta maidir le heacnamaíocht na hoíche a bhaineann le bearta pleanála.	D01 Pleanáil chun Cinn	2025

			Fónamh go réamhghníomhach do thionscadail straitéiseacha faoin bplean forbartha reatha a bhfuil buntábhacht leo maidir le forás agus forbairt inmharthana na Cathrach, i gcomhar le geallsealbhóirí agus grúpaí oibre inmheánacha agus seachtracha, d'fhonn straitéisí, pleananna agus creata aontaithe a thabhairt i gcrích ar mhaithe leis an gCathair, go háirithe Scéim na Gaillimhe maidir le Faoiseamh ó Thuilte; Straitéis Iompair na Gaillimhe, N6 CBCG; agus athbheochan ar shuíomhanna a mbaineann deiseanna leo i gCeathrú Ceannt, Limistéar Láir an Chalafoirt, Bóthar Áth Cinn, Bóthar an Ghainimh agus Bóthar na Díge.	Cuspóir 1: Réigiún cruthaitheachta cathrach de scoth an domhain	1. Líon na bpróiseas comhairliúcháin reachtúil a dtugtar fúthu. 2. Líon na mbeart comhairliúcháin neamhreachtúil le geallsealbhóirí. 3. Líon na gcruinnithe tras-rannacha a thionóltar. 4. Líon na gcruinnithe de ghrúpaí idirghníomhaireachta í a bhfreastalaítear orthu. 5. Líon na n-aighneachtaí maidir le cúrsaí beartais a chuirtear faoi bhráid. 6. Líon na dtionscadal a gcuirtear tús leo agus a cheadaítear.	D01 Pleanáil chun Cinn	2025

Tagairt:	Na Príomhseirbhísí	Aidhm / Príomhbhearta Seirbhíse	Straitéis Déanamh Seirbhíse	Sprioc Ardleibhéil san PÁEP	Caighdeán Feidhmíochta	Rannóg Buiséid	Tráthchlár
			Freastal d'fhairsingiú ar an stoc tithíochta ar fud na cathrach ag teacht le polasaí an rialtais agus le Straitéis Tithíochta na Comhairle Cathrach, MRÉT agus aon pholasaí eile maidir le cúrsaí tithíochta a thagann i bhfeidhm. Clár na Suíomhanna Folmha a choinneáil agus mapaí a ullmhú don Cháin ar Thalamh i gCrios Cónaithe.		Clár na Suíomhanna Folmha a choinneáil agus mapaí a ullmhú don Cháin ar Thalamh i gCrios Cónaithe agus tobhach a ghearradh de réir mar is cuí.	D01 Pleanáil chun Cinn	2025
		Beartais agus pleananna a ailíniú leis an gCreat Náisiúnta Pleanála, an Plean Forbartha Náisiúnta, Straitéis Réigiúnach Spásúil agus Eacnamaíochta (RSES) Thionól Réigiúnach an Iarthuaiscirt, agus le Plean Ceantair Uirbigh na Gaillimhe (MASP).	Aon leasú beartaithe ar Phlean Forbartha 2023-29 a ullmhú de réir mar is gá d'fhonn teacht le forálacha an CNP, PFN, SRSE agus PMCG.	Cuspóir 1: Réigiún cruthaitheachta cathrach de scoth an domhain	Leasuithe a ullmhú de réir choinníollacha agus thráthchláir na reachtaíochta chomh maith leis na bearta measúnachta comhshaoil agus na bearta comhairliúcháin ina leith a thagann faoin reachtaíocht.	D01 Pleanáil chun Cinn	2025

Tagairt:	Na Príomhseirbhísí	Aidhm / Príomhbhearta Seirbhíse	Straitéis Déanamh Seirbhíse	Sprioc Ardleibhéil san PÁEP	Caighdeán Feidhmíochta	Rannóg Buiséid	Tráthchlár
		Suíomhanna Móra Forbartha Tithíochta Uirbí (MUHDS) a chur chun cinn agus tionscadail bonneagair straitéisigh a phleanáil agus a fhorbairt, ar nós iad sin a dtugtar cuntas orthu i Straitéis Iompair na Gaillimhe.	Athbhreithniú a dhéanamh ar an bPolasaí Pleanála maidir le Tailte na nArdán agus an fhorbairt a thabhairt chun cinn mar Réimse Forbraíochta Uirbeach faoin sainmhíniú atá ag teacht chun tosaigh maidir le tithíocht straitéiseach faoi "Tithíocht do Chách". Comhairle agus cúnamh taca a chur ar fáil don Rannóg Tithíochta maidir le dearthóireacht ar árais tithíochta sóisialta ar ardchaighdeán atá inacmhainne agus a dtabhairt i gcrích chomh maith le foráil do chíos de réir costais in áiteanna oiriúnacha.	Cuspóir 3: Cathair cothromaíochta agus lánpháirtíochta	1. A chinntiú go mbíonn spéis sa suíomh agus go ndéantar dul chun cinn maidir lena fhorbairt. 2. Líon na n-áras nua san áireamh le tionscadail dá dtugtar cead pleanála Líon na n-áras nua a dtosaítear ar an obair thógála ina leith. 3. Líon na n-áras faoi Cuid VIII san áireamh le cead pleanála. 4. An Mapa Bliantúil CTRC a dheimhniú.	D01 Pleanáil chun Cinn	2025
			Freastal do chur chuige gníomhach maidir le bainistíocht talún i ndáil le Céim 1 a thabhairt chun tosaigh trí fhéachaint le réimsí oiriúnacha talún a cheannach agus comhpháirtíocht a chothú le húinéirí talún a bhaineann le hábhar	Cuspóir 4: Cathair sheasmhach inbhuanaithe	1. Cistí do ghnéithe cinniúnacha den bhonneagar tábhachtach a aimsiú agus a leithroinnt. 2. Líon na mbearta comhairliúcháin réamhphleanála/ na n-iarratas a ndéantar a mbreithniú. 3. Leas a bhaint as cistíocht CAFU don dearthóireacht ar an dara bealach isteach chuig na hArdáin.	D01 Pleanáil chun Cinn	2025

					4. An obair dearthóireachta a thabhairt chun cinn ar scéim uisce dromchla maidir le tailte na nArdán.		

Tagairt:	Na Príomhseirbhísí	Aidhm / Príomhbhearta Seirbhíse	Straitéis Déanamh Seirbhíse	Sprioc Ardleibhéil san PÁEP	Caighdeán Feidhmíochta	Rannóg Buiséid	Tráthchlár
		Oibriú i gcomhar leis an nGníomhaireacht Forbartha Talún chun talamh faoi rialú an stáit a chomhordú d'fhonn úsáidí níos fearr a bhaint aisti, deiseanna athfhorbartha agus athghiniúna ina measc ina ndírítear ach go háirithe ar phríomhthailte athfhorbraíochta.	Leanúint den chomhoibriú leis an GFT d'fhonn creat oibre céim i ndiaidh céime maidir le cúrsaí bonneagair a leagan amach, plean iompair oirthear na Gaillimhe a thabhairt chun tosaigh le MIC i ndáil le tailte, gnéithe soláthair agus creat forbartha a thabhairt chun cinn don dearthóireacht cathrach. An polasaí pleanála is oiriúnaí a phlé maidir le borradh a chur faoi thailte, pleananna ceantair tosaíochta agus limistéir forbartha cathrach san áireamh	Cuspóir 3: Cathair cothromaíochta agus lánpháirtíochta	A chinntiú go mbíonn spéis sa suíomh agus go ndéantar dul chun cinn maidir lena fhorbairt.	D01 Pleanáil chun Cinn	2025
			Athbhreithniú ar an obair go dtí seo ar an Máistirphlean do shuíomh Bhóthar an Ghainimh i gcomhar leis an GFT agus geallsealbhóirí eile agus athrú ar pholasaithe i bPlean na Cathrach más gá.	Cuspóir 1: Réigiún cruthaitheachta cathrach de scoth an domhain	Aontú maidir leis an bhforbairt ar thailte Bhóthar an Gainimh agus an céad chéim den fhorbairt a thabhairt chun cinn in éineacht le forbairt ar thailte máguaird	D01 Pleanáil chun Cinn	2025

			Oibriú i gcomhar ar mháistirphlean maidir le tailte straitéiseacha faoi úinéireacht údaráis áitiúil ar Bhóthar na Díge in éineacht leis an GFT lena bhforáiltear do mheascán úsáide, poiblí agus príobháideach, agus úsáid d'árais cónaithe ina ghné shuntasach de sin.	Cuspóir 1: Réigiún cruthaitheachta cathrach de scoth an domhain	Iarratas ar chead pleanála curtha isteach maidir le Céim 1. Idirbheartaíocht agus scrúdú féidearthachta maidir le céimeanna breise.	D01 Pleanáil chun Cinn	2025

Tagairt:	Na Príomhseirbhísí	Aidhm / Príomhbhearta Seirbhíse	Straitéis Déanamh Seirbhíse	Sprioc Ardleibhéil san PÁEP	Caighdeán Feidhmíochta	Rannóg Buiséid	Tráthchlár
		Seasamh leis an gcomhthionscadal maidir le cur chuig fhorbairt na cathrach le meon cruthaitheachta agus comhoibre i ndáil le rannpháirtíocht an phobail agus comhdhearthóireacht.	Creat Bhealach Cois Farraige Bhóthar na Trá a thabhairt chun cinn le cur chuige comhchinnteoireachta i ndáil le haisling don bhealach le cósta i mBóthar na Trá ón gCarraig Dhubh go dtí an trá le Bóthar Grattan, lena n-áirítear an tsráidbhaile féin, an pháirc agus Leisureland.	Cuspóir 1: Réigiún cruthaitheachta cathrach de scoth an domhain	Clár comhchaidrimh a thabhairt chun críche le réimse leathan geallsealbhóirí i sráidbhaile Bhóthar na Trá agus leis an bpromanáid.	D01 Pleanáil chun Cinn	2025
		Leanúint le feabhsúcháin ar spásanna poiblí a chur chun cinn tríd an Straitéis Fearainn Phoiblí a chur i bhfeidhm, agus inrochtaineacht á cur san áireamh freisin.	Straitéis an Fhearainn Phoiblí (SFP) a thabhairt i bhfeidhm, le cúnamh taca ó chistiúchán CAFU, trí oibriú i gcomhar faoi mhaoirseacht ghrúpa oibre tras-rannach maidir leis an straitéis agus tionscadail ghaolmhara a thabhairt i gcrích de réir na bpolasaithe a ghabhann leis an straitéis féin.	Cuspóir 5: Cathair a fhónann don tsláinte agus don fholláine Cuspóir 3: Cathair cothromaíocht agus lánpháirtíocht	Grúpa tras-rannach a chur ar bun agus cur chuige SFP a chur i bhfeidhm maidir le tionscadail ghaolmhara	D01 Pleanáil chun Cinn	2025
			Straitéis cothabhála agus bainistíochta a chur le chéile, i gcomhar leis na geallsealbhóirí a bhaineann le hábhar, gníomhaireachtaí seachtracha ina measc a chuireann oibreacha ar an bhfearann poiblí i gcrích.	Cuspóir 5: Cathair a fhónann don tsláinte agus don fholláine	1. Líon na n-iarratas nua ar chistiúchán a ullmhaíonn / a chuireann an Chomhairle Cathrach isteach maidir le tionscadail shonracha i ndáil leis an bhfearann poiblí. 2. Tionscadail a thabhairt go céim na dearthóireachta, tús na hoibre nó críochnú na	D01 Pleanáil chun Cinn	2025

					hoibre. 3: An straitéis cothabhála agus bainistíochta tugtha chun críche. 4: Cur chuige SFP i gceist le tionscadail faoi Scéim na Gaillimhe maidir le Faoiseamh ó Thuilte agus Straitéis Iompair na Gaillimhe ó thaobh gnéithe dearthóireachta agus cur i bhfeidhm.		

Tagairt:	Na Príomhseirbhísí	Aidhm / Príomhbhearta Seirbhíse	Straitéis Déanamh Seirbhíse	Sprioc Ardleibhéil san PÁEP	Caighdeán Feidhmíochta	Rannóg Buiséid	Tráthchlár
		Tacú le húsáid éifeachtach a bhaint as foinsí cistithe trí phleananna straitéiseacha a ullmhú chun leas a bhaint as acmhainní príomhshuíomhanna uirbeacha agus soláthar a dhéanamh d'fhás dlúth.	Acmhainní sonracha a chur i leith dheiseanna cistíochta a aimsiú do thionscadail ar mhaithe le Athbheochan, Feabhsú agus Athnuachan Uirbeach. Oibriú i gcomhar leis na geallsealbhóirí inmheánacha agus seachtracha a bhaineann le hábhar le tionscadail arna gceadú faoin gciste CAFU a thabhairt chun cinn agus a chinntiú go dtugtar tionscadail eile chun suntais agus go mbíonn siad i riocht dul ar aghaidh leo de réir mar a thagann deiseanna nua cistíochta chun cinn.	Cuspóir 1: Réigiún cruthaithea chta cathrach de scoth an domhain	1. Líon na dtionscadal a dtosaítear orthu agus a thugtar chun críche. 2. Líon na n-iarratas nua ar chistiúchán a ullmhaíonn / a chuireann an Chomhairle Cathrach isteach.	D01 Pleanáil chun Cinn	2025
		Treisiú le hionad Chathair na Gaillimhe mar cheannródaí réigiúnach ag iarthar na hÉireann.	Féachaint lena chinntiú go dtugtar tús áite do ról Chathair na Gaillimhe, mar a shonraítear san SRSE agus PMCG, i ndéanamh cinntí maidir le beartas náisiúnta, réigiúnach nó áitiúil, infheistíocht i ngnéithe den bhonneagar agus cinnteoireacht maidir le réimsí straitéise.	Cuspóir 1: Réigiún cruthaithea chta cathrach de scoth an domhain	1. Stocaireacht agus athbhreithniú ar gach dréachtcháipéis beartais le soláthraithe bonneagair lena chinntiú go mbíonn aird ar stádas na Gaillimhe sa PFN/ SRSE/PMCG agus go seastar leis. 2: Stádas na Gaillimhe faoin PFN/SRSE/ PMCG a thabhairt san áireamh maidir le cinntí straitéise a dhéanamh, cúrsaí beartais agus bainistíocht forbartha	D01 Pleanáil chun Cinn	2025

					san áireamh. 3: Seift roghnach a leagan amach maidir le rialachas an réimse PMCG i gcomhar le Comhairle Chontae na Gaillimhe agus gníomhaireachtaí/comhlachtaí stáit a bhaineann le háireamh ionas gur féidir aisling straitéise i gcomhar a leagan amach maidir leis an limistéar PMCG.		

Tagairt:	Na Príomhsheirbhísí	Aidhm / Príomhbhearta Seirbhíse	Straitéis Déanamh Seirbhíse	Sprioc Ardleibhéil san PÁEP	Caighdeán Feidhmíochta	Rannóg Buiséid	Tráthchlár
			Fónamh go réamhghníomhach do thionscadail straitéiseacha faoin bplean forbartha reatha a bhfuil buntábhacht leo maidir le forás agus forbairt inmharthana na Cathrach, i gcomhar le geallsealbhóirí agus grúpaí oibre inmheánacha agus seachtracha, d'fhonn straitéisí, pleananna agus creata aontaithe a thabhairt i gcrích ar mhaithe leis an gCathair, go háirithe Scéim na Gaillimhe maidir le Faoiseamh ó Thuilte; Straitéis Iompair na Gaillimhe, N6 CBCG; agus athbheochan ar shuíomhanna a mbaineann deiseanna leo i gCeathrú Ceannt, Limistéar Láir an Chalafoirt, Bóthar Áth Cinn, Bóthar an Ghainimh agus Bóthar na Díge.	Cuspóir 1: Réigiún cruthaithea chta cathrach de scoth an domhain	1. Líon na bpróiseas comhairliúcháin reachtúil a dtugtar fúthu. 2. Líon na mbeart comhairliúcháin neamhreachtúil le geallsealbhóirí. 3. Líon na gcruinnithe tras-rannacha a thionóltar. 4. Líon na gcruinnithe de ghrúpaí idirghníomhaireachtaí a bhfreastalaítear orthu. 5. Líon na n-aighneachtaí maidir le cúrsaí beartais a chuirtear faoi bhráid.	D01 Pleanáil chun Cinn	2025

Tagairt:	Na Príomhseirbhísí	Aidhm / Príomhbhearta Seirbhíse	Straitéis Déanamh Seirbhíse	Sprioc Ardleibhéil san PÁEP	Caighdeán Feidhmíochta	Rannóg Buiséid	Tráthchlár
2	Bainistíocht Forbraíochta agus Forfheidhmiúcháin maidir le Cúrsaí Pleanála	A chinntiú go gcuirtear ár bhfeidhmeanna agus ár seirbhísí bainistíochta forbartha i gcrích go héifeachtach agus go gcuirtear leasuithe a eascraíonn as an Acht agus na Rialacháin um Pleanáil nua i bhfeidhm	Leanúint de fhorálacha Phlean Forbartha Chathair na Gaillimhe 2023- 2029 agus den reachtaíocht pleanála a chur i bhfeidhm tríd an bpróiseas bainistíochta maidir le forbraíocht trí gach iarratas ar chead pleanála a mheas, iarratais ar cheadúnas faoi alt 254, nó ar Cheadúnas d'Imeacht faoin Aer, iarratais faoi Alt 5 & alt 97, Athbheochan Uirbeach ar mhaithe le Cathair Bhríomhar, fógraí Airteagail 10(6), tráthchláir maidir le comhlíonadh coinníollacha, spriocdhátaí ABP agus tionscadail Chuid 8.	Cuspóir 4: Cathair sheasmhach inbhuanaithe	1. Cinntí, tuairimí agus aighneachtaí a chur ar fáil de réir thráthchláir na reachtaíochta.	D02 Bainistíocht Forbraíochta	2025
			A chinntiú go mbaineann follasacht le gach cinneadh pleanála agus gur i gcomhréir le reachtaíocht na pleanála, an dea-phleanáil agus an fhorbairt inbhuanaithe a dhéantar iad agus i gcomhréir le rialacháin, beartais, treoracha agus cáipéisí comhairle AE/Náisiúnta, le Straitéisí Réigiúnacha, le Plean Forbartha Chathair na Gaillimhe agus leis an bPlean Gníomhaíochta maidir le Cúrsaí Aeráide.	Cuspóir 4: Cathair sheasmhach inbhuanaithe	1. Gach spriocdháta maidir le reachtaíocht agus cinntí a shásamh. 2. Líon na gcinntí pleanála a ndearnadh achomharc ina leith leis an mBord Pleanála agus a dtugann an Bord breith ina leith. 3. % na mbreitheanna faoi achomharc maidir le cinneadh pleanála lena dtugtar deimhniú (más le hathrú ar an bplean nó nach ea) ar chinneadh an údaráis	D02 Bainistíocht Forbraíochta	2025

					phoiblí.		

Tagairt:	Na Príomhsheirbhísí	Aidhm / Príomhbhearta Seirbhíse	Straitéis Déanamh Seirbhíse	Sprioc Ardleibhéil san PÁEP	Caighdeán Feidhmíochta	Rannóg Buiséid	Tráthchlár
			Athbhreithniú agus leasú a thabhairt ar na gnáis oibre don Rannóg Pleanála ionas go gcinntítear iad ag teacht leis an acht pleanála nua agus na rialacháin a bhaineann le hábhar.	Cuspóir 4: Cathair sheasmhach inbhuanaithe	1 Athbhreithniú agus leasú a thabhairt ar na feidhmeanna pleanála, agus sin go tráthúil sula n-eisítear orduithe éagsúla tosach feidhme lena dtugtar an t-acht pleanála nua agus na rialacháin i bhfeidhm. 2: A chinntiú go bhfuil gach duine den fhoireann pleanála ar an eolas faoi na hathruithe ar na gnáis oibre reatha faoi na hAchtanna Pleanála nua agus na rialacháin dá réir. 3: Cúnamh taca a chur ar fáil don fhoireann pleanála trí fhoráil d'oiliúint leanúnach.	D02 Bainistíocht Forbraíochta	2025
			Tús áite a thabhairt do bhearta maolúcháin maidir leis an athrú aeráide agus do bhearta measúnachta maidir le bainistíocht forbraíochta.	Cuspóir 4: Cathair sheasmhach inbhuanaithe	Polasaithe agus aidhmeanna faoi Phlean Forbartha na Cathrach 2023-29 (agus tuairiscí gaolmhara maidir le cúrsaí timpeallachta) i ndáil le bearta maolúcháin agus dul in oiriúint don athrú aeráide, faoin bhfeidhm maidir le bainistíocht forbraíochta.	D02 Bainistíocht Forbraíochta	2025
			Fónamh d'iarratais ar chead pleanála maidir le scéimeanna oiriúnacha cónaí agus scéimeanna móra, lena n-áirítear scéimeanna maidir le Forbairt Mhórscála ar Árais Cónaithe.	Cuspóir 4: Cathair sheasmhach inbhuanaithe	1. Líon na mbearta comhairliúcháin réamhphleanála a bhfreastalaítear dóibh. 2. Líon na mbearta comhairliúcháin réamhphleanála maidir le FMÁC a bhfreastalaítear dóibh.	D02 Bainistíocht Forbraíochta	2025

					3. Líon na dtuairimí maidir le FMÁC a eisítear. 4: Líon na n-iarratas ar chead pleanála / FMÁC a dtugtar cinneadh ina leith.		

Tagairt:	Na Príomhseirbhísí	Aidhm / Príomhbhearta Seirbhíse	Straitéis Déanamh Seirbhíse	Sprioc Ardleibhéil san PÁEP	Caighdeán Feidhmíochta	Rannóg Buiséid	Tráthchlár
		Leanúint le hathbhreithniú a dhéanamh ar chur i gcrích seirbhísí chun barr feabhais a chur ar oibríochtaí éifeachtacha an údaráis pleanála d'fhonn feabhas a chur ar sheirbhísí do chustaiméirí.	Leanúint den athbhreithniú agus d'fheabhsú ghnéithe riaracháin den Chóras Pleanála de réir mar is cuí.	Cuspóir 2: Cathair nuálach	Deiseanna a thabhairt do na custaiméirí na seirbhísí a thapú trí leas a bhaint as teicneolaíocht dhigiteach agus seirbhísí ar líne.	D02 Bainistíocht Forbraíochta	2025
				Cuspóir 2: Cathair nuálach	Athbhreithniú leanúnach agus feabhsú ar an láithreán gréasáin	D02 Bainistíocht Forbraíochta	2025
				Cuspóir 4: Cathair sheasmhach inbhuanaithe	4. An costas per capita a ghabhann leis an tSeirbhís Pleanála.	D02 Bainistíocht Forbraíochta	2025
			Leanúint de chomhairle pleanála a chur ar fáil agus den chaidreamh le geallsealbhóirí sa phróiseas maidir le Bainistíocht Forbraíochta trí chruinnithe réamhphleanála, comhairle i scríbhinn agus ar ghlaonna teileafóin, agus athbhreithniú agus feabhsú ar réamhfheidhmiú na seirbhíse maidir le réamhphleanáil, de réir mar is cuí.	Cuspóir 3: Cathair cothromaíochta agus lánpháirtíochta	1. Cruinnithe tráthúla réamhchomhairliúcháin do chustaiméirí 2. Líon na gcruinnithe réamhphleanála a eagraítear. 3. Líon na gcinntí a dheimhníonn an Bord Pleanála sa chás gur eagraíodh cruinnithe réamhphleanála.	D02 Bainistíocht Forbraíochta	2025

Tagairt:	Na Príomhsheirbhísí	Aidhm / Príomhbhearta Seirbhíse	Straitéis Déanamh Seirbhíse	Sprioc Ardleibhéil san PÁEP	Caighdeán Feidhmíochta	Rannóg Buiséid	Tráthchlár
			Bainistíocht éifeachtach éifeachtúil a dhéanamh ar acmhainní airgeadais sa rannóg agus oiread úsáide agus is féidir a bhaint as córas Agresso maidir le tuairisciú airgeadais.	Cuspóir 4: Cathair sheasmhach inbhuanaithe	Tuairiscí míosúla a chur ar fáil	D02 Bainistíocht Forbraíochta	2025
			A chinntiú go ndéantar sonraí ábhartha an phlean a chomhtháthú le Córas Sonraí na Rannóige (myplan.ie)	Cuspóir 2: Cathair nuálach	Oibriú, i gcomhar le TEC, maidir le córais ARC GIS a chur i bhfeidhm.	D02 Bainistíocht Forbraíochta	2025
			Leanúint d'oiread den cháipéisíocht pleanála agus is féidir a chur ar fáil go poiblí trí úsáid a bhaint go leanúnach as córais de leithéid IDocs - Córas Bainistíochta Cáipéisí, an láithreán gréasáin, tairseach pleanála ar líne etc.	Cuspóir 2: Cathair nuálach	Leanúint de sheansonraí a aistriú ó Papervision agus athbhreithniú a dhéanamh cén fiúntas a bheadh le haicmiú ar sheansonraí.	D02 Bainistíocht Forbraíochta	2025
			Leanúint d'fheabhas a chur ar chóras na n-iarratas ar chead pleanála ionas gur féidir níos mó iarratais a thabhairt i gcrích ar líne agus teacht a bheith níos furasta ar eolas agus ar sheirbhísí pleanála.	Cuspóir 2: Cathair nuálach	an % de na hiarratais ar chead pleanála a chuirtear faoi bhráid ar líne	D02 Bainistíocht Forbraíochta	2025

			Leanúint leis an togra píolótach náisiúnta ríomhphleanála ar líne agus iDocs.	Cuspóir 3: Cathair cothromaíochta agus lánpháirtíochta	Leanúint den obair maidir le forbraíocht a chur i gcrích trí úsáid as ríomhphleanáil agus iDocs ionas go gcuirtear leis an gcomhchaidreamh agus le héifeachtúlacht na hoibre leis na n-iarratasóirí agus leis an bpobal i rith an phróiseas pleanála.	D02 Bainistíocht Forbraíochta	2025

Tagairt:	Na Príomhseirbhísí	Aidhm / Príomhbhearta Seirbhíse	Straitéis Déanamh Seirbhíse	Sprioc Ardleibhéil san PÁEP	Caighdeán Feidhmíochta	Rannóg Buiséid	Tráthchlár
			Seirbhís éifeachtach éifeachtúil don chustaiméir a chur ar fáil do gach geallsealbhóir.	Cuspóir 4: Cathair sheasmhach inbhuanaithe	Athbhreithniú, leasú agus feabhsú maidir le feidhm na pleanála i bhfianaise an acht nua pleanála.	D02 Bainistíocht Forbraíochta	2025
			Dea-chultúr eitice agus caighdeáin ghairme a chothú.	Cuspóir 3: Cathair cothromaíochta agus lánpháirtíochta	Próiseas soiléir cinnteoireachta.	D02 Bainistíocht Forbraíochta	2025
				Cuspóir 3: Cathair cothromaíochta agus lánpháirtíochta	Tuairisciú ar ardchaighdeán	D02 Bainistíocht Forbraíochta	2025
				Cuspóir 3: Cathair cothromaíochta agus lánpháirtíochta	Faisnéis/sonraí atá cothrom le dáta faoi chúrsaí pleanála a bheith ar fáil.	D02 Bainistíocht Forbraíochta	2025
				Cuspóir 3: Cathair cothromaíochta agus lánpháirtíochta	Coinníollacha maidir le dearbhú faoi reachtaíocht na heitice a shásamh	D02 Bainistíocht Forbraíochta	2025
				Cuspóir 3: Cathair cothromaíochta agus lánpháirtíochta	Fónamh don fhoireann i mbun a gcuid fostaíochta trí oiliúint leanúnach a chur ar fáil.	D02 Bainistíocht Forbraíochta	2025

			Maith a dhéanamh maidir le coinníollacha faoin Acht um Rialú Foirgníochta maidir le sábháilteacht dóiteáin trí phróiseas éifeachtach a chur ar bun maidir le Deimhniúchán maidir le Sábháilteacht Dóiteáin (DSD).	Cuspóir 3: Cathair cothromaíochta agus lánpháirtíochta	1. Líon na DSD a eisítear i rith na bliana 2025 2. Líon/céatadán na n-iarratas ar DSD a thagann faoi bhráid i rith na bliana 2025 a ndéantar cinneadh ina leith (bronnadh/diúltú) de réir thráthchlár na reachtaíochta. 3. Líon/céatadán na n-iarratas ar DSD a thagann faoi bhráid i rith na bliana 2025 a ndéantar cinneadh ina leith (bronnadh/diúltú) taobh istigh de thréimhse breise arna aontú leis na hiarratasóirí.	D02 Bainistíocht Forbraíochta	2025

Tagairt:	Na Príomhseirbhísí	Aidhm / Príomhbhearta Seirbhíse	Straitéis Déanamh Seirbhíse	Sprioc Ardleibhéil san PÁEP	Caighdeán Feidhmíocht a	Rannóg Buiséid	Tráthchlár
			Maith a dhéanamh maidir le coinníollacha faoin Acht um Rialú Foirgníochta maidir le cúrsaí áisiúlachta trí phróiseas éifeachtach a chur ar bun maidir le Teastas Rochtana do Dhaoine faoi Mhíchumas (TRM).	Cuspóir 3: Cathair cothromaíochta agus lánpháirtíochta	1. Líon na TRM a eisítear i rith na bliana 2025 2. Líon/céatadán na n-iarratas ar TRM a thagann faoi bhráid i rith na bliana 2025 a ndéantar cinneadh ina leith (bronnadh/diúltú) de réir thráthchlár na reachtaíochta. 3. Líon/céatadán na n-iarratas ar TRM a thagann faoi bhráid i rith na bliana 2025 a ndéantar cinneadh ina leith (bronnadh/diúltú) taobh istigh de thréimhse breise arna aontú leis na hiarratasóirí.	D02 Bainistíocht Forbraíochta	2025

			An dea-chleachtas a thabhairt i gceist i ndáil le bearta forfheidhmiúcháin maidir le gnóthaí pleanála.	Cuspóir 4: Cathair sheasmhach inbhuanaithe	1. Líon na gcásanna a ndéantar fiosrú ina leith tar éis a dtabhairt chun aire an údaráis áitiúil nó a thionscnamh ag an údarás féin. 2. Líon na gcásanna fiosrúcháin a thugtar chun críche. 3. Líon na gcásanna a chaitear amach mar chás fánach, neamhthábhachtach nó gan bhunús nó a thugtar chun críche mar gheall ar urchosc reachta nó gur forbairt dhíolmhaithe atá i gceist. 4. Líon na litreacha foláirimh agus na bhfógraí forfheidhmiúcháin a eisítear agus na gcásanna a chuirtear os comhair Cúirte. 5. % na gcásanna a shocraítear chun sástachta an údaráis áitiúil le hidirbheartaíocht. 6. % na gcásanna a thugtar chun críche mar gheall ar imeachtaí forfheidhmiúcháin (i.e. alt.152, alt.154, alt.157 nó alt.160 sna APF).	D03 Cúrsaí Forfheidhmiúcháin	2025

Tagairt:	Na Príomhseirbhísí	Aidhm / Príomhbhearta Seirbhíse	Straitéis Déanamh Seirbhíse	Sprioc Ardleibhéil san PÁEP	Caighdeán Feidhmíochta	Rannóg Buiséid	Tráthchlár
			Réimeas docht monatóireachta, cigireachta agus forfheidhmiúcháin a chur i bhfeidhm	Cuspóir 4: Cathair sheasmhach inbhuanaithe	Tús a chur le Pleanáil Solúbtha (Forfheidhmiúchán & Comhlíonadh) & Tionscadal GIS.	D03 Cúrsaí Forfheidhmiúcháin	R2 2025
				Cuspóir 4: Cathair sheasmhach inbhuanaithe	Tús a chur le hAthbhreithniú maidir le Bannaí Forbraíochta	D03 Cúrsaí Forfheidhmiúcháin	R2/R3 2025
			An dea-chleachtas a thabhairt i gceist maidir le bearta forfheidhmiúcháin maidir le gnóthaí pleanála.	Cuspóir 4: Cathair sheasmhach inbhuanaithe	1. Imeachtaí forfheidhmiúcháin a thionscnamh go tráthúil faoi mar atá dlite faoin reachtaíocht. 2. Líon na gcásanna fiosrúcháin a thugtar chun críche. 3. Líon na gcásanna a chaitear amach mar chás fánach, neamhthábhachtach nó gan bhunús nó a thugtar chun críche mar gheall ar urchosc reachta nó gur forbairt dhíolmhaithe atá i gceist. 4. Líon na litreacha foláirimh agus na bhfógraí forfheidhmiúcháin a eisítear agus na gcásanna a chuirtear os comhair Cúirte. 5. % na gcásanna a thugtar chun críche mar gheall ar imeachtaí forfheidhmiúcháin (i.e. alt.152, alt.154, alt.157 nó alt.160 sna APF).	D03 Cúrsaí Forfheidhmiúcháin	2025

Tagairt:	Na Príomhsheirbhísí	Aidhm / Príomhbhearta Seirbhíse	Straitéis Déanamh Seirbhíse	Sprioc Ardleibhéil san PÁEP	Caighdeán Feidhmíochta	Rannóg Buiséid	Tráthchlár
			Seirbhís éifeachtach éifeachtúil don chustaiméir a chur ar fáil do gach geallsealbhóir maidir le himeachtaí forfheidhmiúcháin i ndáil le gnóthaí pleanála.	Cuspóir 4: Cathair sheasmhach inbhuanaithe	1. Freagra go tráthúil ar fhiosrúchán/gearán ó chustaiméir. 2. Líon na gcásanna a ndéantar fiosrú ina leith tar éis a dtabhairt chun aire an údaráis áitiúil nó a thionscnamh ag an údarás féin. 3. % na gcásanna a shocraítear chun sástachta an údaráis áitiúil le hidirbheartaíocht.	D03 Cúrsaí Forfheidhmiúcháin	2025
				Cuspóir 4: Cathair sheasmhach inbhuanaithe	Tuairisciú ar ardchaighdeán	D03 Cúrsaí Forfheidhmiúcháin	2025
				Cuspóir 4: Cathair sheasmhach inbhuanaithe	Fógra maidir le Comhlíonadh Coinníollacha a eisiúint go tráthúil	D03 Cúrsaí Forfheidhmiúcháin	2025
				Cuspóir 4: Cathair sheasmhach inbhuanaithe	Tús a chur le hAthbhreithniú ar phróiseas na bhFógraí Tosach Oibre (RFFM) i ndáil le comhlíonadh coinníollacha réamhfhorbraíochta.	D03 Cúrsaí Forfheidhmiúcháin	R2 2025
				Cuspóir 4: Cathair sheasmhach inbhuanaithe	Caighdeáin & Gnáis Oibre a thionscnamh maidir le comhlíonadh coinníollacha (caidreamh & cúnamh)	D03 Cúrsaí Forfheidhmiúcháin	R1/R2 2025

				Cuspóir 4: Cathair sheasmhach inbhuanaithe	Tús a chur le hAthbhreithniú ar an bpróiseas maidir le hEastát Tithíochta a Thógáil i gCúram.	D03 Cúrsaí Forfheidhmiúcháin	R2/R3 2025

Tagairt:	Na Príomhseirbhísí	Aidhm / Príomhbhearta Seirbhíse	Straitéis Déanamh Seirbhíse	Sprioc Ardleibhéil san PÁEP	Caighdeán Feidhmíochta	Rannóg Buiséid	Tráthchlár
			Dea-chultúr eitice agus caighdeáin ghairme a chothú.	Cuspóir 4: Cathair sheasmhach inbhuanaithe	Gnás soiléir oibre maidir le déanamh cinntí agus forbairt ghairmiúil leanúnach.	D03 Cúrsaí Forfheidhmiúcháin	2025
				Cuspóir 4: Cathair sheasmhach inbhuanaithe	Tuairisciú ar ardchaighdeán	D03 Cúrsaí Forfheidhmiúcháin	2025
				Cuspóir 4: Cathair sheasmhach inbhuanaithe	Fógra maidir le Comhlíonadh Coinníollacha a eisiúint mar atá dlite faoin reachtaíocht.	D03 Cúrsaí Forfheidhmiúcháin	2025
		Leanúint ag tacú le bonneagar agus seirbhísí poiblí a chur i gcrích trí bhainistiú éifeachtúil ar an Scéim do Ranníocaíocht Forbartha agus scéimeanna leasaithe a ullmhú, mar a cheanglaítear sa reachtaíocht.	An Scéim do Ranníocaíocht Forbartha 2021 - 2026 a chur i bhfeidhm	Cuspóir 4: Cathair sheasmhach inbhuanaithe	Beart a dhéanamh le comhlíonadh na gcoinníollacha airgeadais a chinntiú agus fiacha atá le híoc a éileamh.	D02 Bainistíocht Forbraíochta	2025
				Cuspóir 4: Cathair sheasmhach inbhuanaithe	Polasaí ar bun maidir le bainistíocht gníomhach maidir le féichiúnaithe.	D02 Bainistíocht Forbraíochta	2025
				Cuspóir 4: Cathair sheasmhach	Tús a chur le hathbhreithniú ar ranníocaíochtaí speisialta forbraíochta.	D02 Bainistíocht Forbraíochta	R2/R3 2025

				inbhuanaithe			

Tagairt:	Na Príomhsheirbhísí	Aidhm / Príomhbhearta Seirbhíse	Straitéis Déanamh Seirbhíse	Sprioc Ardleibhéil san PÁEP	Caighdeán Feidhmíochta	Rannóg Buiséid	Tráthchlár
3	**Seirbhísí Oidhreachta agus Caomhantais**	An oidhreacht thógtha agus nádúrtha a chaomhnú agus a fheabhsú trí ghníomhartha a chuimsítear i bPlean Oidhreachta Chathair na Gaillimhe 2025-2029 a thabhairt chun cinn.	Clár Forfheidhmiúcháin a ullmhú don bhliain 2025	Cuspóir 1: Réigiún cruthaitheachta cathrach de scoth an domhain	Líon na mbeart a chuirtear i gcrích i rith na bliana.	D11 Seirbhísí Oidhreachta agus Caomhantais	2025
			A chinntiú go sásaítear na spriocdhátaí ar fad faoin reachtaíocht agus maidir le cinntí i ndáil leis an obair próiseála agus riaracháin faoi dheontais faoin Scéim Infheistíochta san Oidhreacht Foirgníochta agus faoi Dheontais na Comhairle Oidhreachta.	Cuspóir 1: Réigiún cruthaitheachta cathrach de scoth an domhain	Spriocdhátaí agus gnáis tráthúlachta aontaithe a shásamh.	D11 Seirbhísí Oidhreachta agus Caomhantais	2025
			Tús a chur le Pleananna Bainistíochta Caomhantais (PBC) a ullmhú maidir le Limistéir LCA sa chathair.	Cuspóir 4: Cathair sheasmhach inbhuanaithe	1. Líon na PBC a gcuirtear tús leo. 2. Líon na PBC a thugtar chun críche.	D11 Seirbhísí Oidhreachta agus Caomhantais	2025
			Staidéar réamhfhéidearthachta a ullmhú maidir le hInis Caorach.	Cuspóir 1: Réigiún cruthaitheachta cathrach de scoth an domhain	Tús leis an staidéar féidearthachta.	D11 Seirbhísí Oidhreachta agus Caomhantais	2025
			Tús a chur le hanailís LLDB maidir le haghaidheanna siopaí i lár na cathrach.	Cuspóir 1: Réigiún cruthaitheachta	1. An anailís LLDB a thabhairt chun críche. 2. Treoirlínte a ullmhú.	D11 Seirbhísí Oidhreachta agus	2025

				cathrach de scoth an domhain		Caomhantais	
			Sceideal a leagan amach don chéad chéim eile oibre maidir leis na Pleananna Caomhnúcháin agus Bainistíochta do na Caisleáin.	Cuspóir 1: Réigiún cruthaithea chta cathrach de scoth an domhain	Athbhreithniú ar an obair atá tugtha chun críche agus an chéad chéim eile den obair a leagan agus athbhreithniú ar thograí maidir leis an bhFearann Poiblí.	D11 Seirbhísí Oidhreachta agus Caomhantais	2025

Tagairt:	Na Príomhsheirbhísí	Aidhm / Príomhbhearta Seirbhíse	Straitéis Déanamh Seirbhíse	Sprioc Ardleibhéil san PÁEP	Caighdeán Feidhmíochta	Rannóg Buiséid	Tráthchlár
				Cuspóir 1: Réigiún cruthaithea chta cathrach de scoth an domhain	Clár Chéim 2 a leagan amach sa tuarascáil. Athbhreithniú ar an tuairisc faoin Straitéis maidir le Fearann Poiblí na gCaisleán, lena n-áirítear plé tras-rannach ar na modhanna oibre.	D11 Seirbhísí Oidhreachta agus Caomhantais	2025
			An Oidhreacht Foirgníochta agus an Oidhreacht Dúlra a Chumhdach	Cuspóir 1: Réigiún cruthaithea chta cathrach de scoth an domhain	Tabhairt go réamhghníomhach faoi fhoinsí cistíochta a aimsiú d'obair caomhnúcháin agus bainistíochta i ndáil le sócmhainní oidhreachta foirgníochta agus oidhreachta dúlra atá faoi úinéireacht na Comhairle Cathrach	D11 Seirbhísí Oidhreachta agus Caomhantais	2025
				Cuspóir 1: Réigiún cruthaithea chta cathrach de scoth an domhain Cuspóir 3: Cathair cothromaíoc hta agus lánpháirtíoc hta Cuspóir 3: Cathair cothromaíoc hta agus lánpháirtíoc	Leibhéal na gcistí deontais a aimsítear	D11 Seirbhísí Oidhreachta agus Caomhantais	2025
					Líon na dtograí oidhreachta a dtugtar fúthu a bhfuil seasamh na Comhairle Cathrach leo	D11 Seirbhísí Oidhreachta agus Caomhantais	2025
					Líon na ndaoine a gcuidítear leo agus a gcuirtear comhairle orthu i ndáil le ceisteanna a d'fhéadfadh a theacht chun tosaigh maidir le bainistíocht forbraíochta	D11 Seirbhísí Oidhreachta agus Caomhantais	2025

				hta			
				Cuspóir 3: Cathair cothromaíoc hta agus lánpháirtíoc hta Cuspóir 1: Réigiún cruthaithea chta cathrach de scoth an domhain	Líon na mbearta caidrimh le grúpaí pobail le comhairle a chur ar fáil faoi iarratais ar dheontas.	D11 Seirbhísí Oidhreachta agus Caomhantais	2025
					Tús a chur le Fardal d'Ailtireacht Dhúchasach na Cathrach.	D11 Seirbhísí Oidhreachta agus Caomhantais	2025

Tagairt:	Na Príomhsheirbhísí	Aidhm / Príomhbhearta Seirbhíse	Straitéis Déanamh Seirbhíse	Sprioc Ardleibhéil san PÁEP	Caighdeán Feidhmíochta	Rannóg Buiséid	Tráthchlár
				Cuspóir 3: Cathair cothromaíochta agus lánpháirtíochta	Líon na mbearta comhairliúcháin/comhchaidrimh leis an Roinn Tithíochta, Rialtais Áitiúil agus Oidhreachta.	D11 Seirbhísí Oidhreachta agus Caomhantais	2025
			Straitéis bunaithe ar chúrsaí oidhreachta a leagan amach maidir le straitéis agus sruth tionscadal comhtháite don Cheantar Thiar i gCathair na Gaillimhe (Séan).	Cuspóir 1: Réigiún cruthaitheachta cathrach de scoth an domhain	An Straitéis Comhtháite Oidhreachta a thabhairt chun críche.	D11 Seirbhísí Oidhreachta agus Caomhantais	2025
			Plean bainistíochta agus caomhnúcháin (PBC) a ullmhú maidir le hUimh. 47 Sráid Doiminic Íocht. (Séan).	Cuspóir 1: Réigiún cruthaitheachta cathrach de scoth an domhain	An PBC a chríochnú.		
			Staidéar réamhfhéideartha chta a ullmhú maidir le hInis Caorach.	Cuspóir 1: Réigiún cruthaitheachta cathrach de scoth an domhain	Tús leis an staidéar féidearthachta.	D11 Seirbhísí Oidhreachta agus Caomhantais	2025
			Tús a chur le hanailís LLDB maidir le haghaidheanna siopaí i lár na cathrach.	Cuspóir 1: Réigiún cruthaitheachta cathrach de scoth an	1. An anailís LLDB a thabhairt chun críche. 2. Treoirlínte a ullmhú.	D11 Seirbhísí Oidhreachta agus Caomhantais	2025

				domhain			

13.2 Cúrsaí Ealaíne agus Cultúir, Forbairt Eacnamaíochta agus Turasóireachta

Aidhm Straitéise: Freastal do chóras tréan eacnamaíochta i gCathair na Gaillimhe atá inbhuanaithe lánchuimsitheach agus lena dtugtar deis ar fhostaíocht don uile dhuine le haird faoi leith ar dhreamanna éagsúla a thagann san áireamh le Dualgas na hEarnála Poiblí i ndáil le Comhionannas agus Cearta an Duine; caighdeán maireachtála maith a chur ar fáil do lucht cónaithe na cathrach; agus forbairt inbhuanaithe ar an réigiún a chinntiú. Cathair na Gaillimhe a bheith ina heiseamláir maidir le hinbhuanaitheacht cultúir, rannpháirtíocht an phobail agus saol spleodrach cultúir agus cruthaitheachta.

Tagairt:	Na Príomhsheirbhísí	Aidhm / Príomhbhearta Seirbhíse	Straitéis Déanamh Seirbhíse	Sprioc Ardleibhéil san PÁEP	Caighdeán Feidhmíochta	Rannóg Buiséid	Tráthchlár
	Clár de bhearta cúnta agus nuálacha maidir le Fiontair Bheaga agus Mheánmhéide a chur i bhfeidhm mar atá sa Phlean Eacnamaíochta & Pobail 2024 – 2025.	Freastal do chóras tréan eacnamaíochta i gCathair na Gaillimhe atá inbhuanaithe lánchuimsitheach agus lena dtugtar deis ar fhostaíocht don uile dhuine le haird faoi leith ar dhreamanna éagsúla a thagann san áireamh le Dualgas na hEarnála Poiblí i ndáil le Comhionannas agus Cearta an Duine; caighdeán maireachtála maith a chur ar fáil do lucht cónaithe na cathrach; agus forbairt inbhuanaithe ar an réigiún a chinntiú.	An Plean Áitiúil Eacnamaíochta agus Pobail a chur i bhfeidhm le haird ar a n-éilítear maidir le Dualgas na hEarnála Poiblí maidir le Comhionannas agus Cearta an Duine.	Cathair nuálach	CNMI J5: Caiteachas maidir le Forbairt Eacnamaíochta	D09 Forbairt agus Cur chun Cinn na hEacnamaíochta	2025

Tagairt:	Na Príomhsheirbhísí	Aidhm / Príomhbhearta Seirbhíse	Straitéis Déanamh Seirbhíse	Sprioc Ardleibhéil san PÁEP	Caighdeán Feidhmíochta	Rannóg Buiséid	Tráthchlár
	Fónamh do chlár oibre Oifig Fiontair Áitiúil Chomhairle Cathrach na Gaillimhe a thabhairt i gcrích	Freastal do chóras tréan eacnamaíochta i gCathair na Gaillimhe atá inbhuanaithe lánchuimsitheach agus lena dtugtar deis ar fhostaíocht don uile dhuine le haird faoi leith ar dhreamanna éagsúla a thagann san áireamh le Dualgas na hEarnála Poiblí i ndáil le Comhionannas agus Cearta an Duine; caighdeán maireachtála maith a chur ar fáil do lucht cónaithe na cathrach; agus forbairt inbhuanaithe ar an réigiún a chinntiú.	Tacú le fiontair dhúchasacha agus nuathionscanta trí obair Oifig Fiontair Áitiúil Chomhairle Cathrach na Gaillimhe, ag freagairt do na riachtanais shonracha dhreamanna éagsúla den phobal i ndáil leis an obair seo.	Cathair nuálach	Líon na bpost a chruthaítear le cúnamh ón OFÁ i rith na bliana 2025 Líon na n-iarratas maidir le dearbhán trádála ar líne a cheadaíonn an CFÁ i rith na bliana 2025 Líon na rannpháirtithe a gcuirtear meantóireacht ar fáil dóibh i rith na bliana 2025	D09 Forbairt agus Cur chun Cinn na hEacnamaíochta	2025
	Oibriú le heagraíochtaí comhpháirteacha agus le CFI le Conair Eacnamaíochta an Atlantaigh a thabhairt chun cinn.	Freastal do chóras tréan eacnamaíochta i gCathair na Gaillimhe atá inbhuanaithe lánchuimsitheach agus lena dtugtar deis ar fhostaíocht don uile dhuine le haird faoi leith ar dhreamanna éagsúla a thagann san áireamh le Dualgas na hEarnála Poiblí i ndáil le Comhionannas agus Cearta an Duine; caighdeán maireachtála maith a chur ar fáil do	Buntáistí na Gaillimhe mar láthair don infheistíocht isteach a chaomhnú agus a chinntiú go bhféadann fiontair áitiúla bisiú mar gheall ar infheistíocht den chineál sin.	Cathair nuálach	Fónamh do thionscadail leanúnacha AEC a luaitear sa Straitéis AEC 2023-2025 agus sa Straitéis Náisiúnta maidir le Moil.	D09 Forbairt agus Cur chun Cinn na hEacnamaíochta	2025

		lucht cónaithe na cathrach; agus forbairt inbhuanaithe ar an réigiún a chinntiú.					

Tagairt:	Na Príomhsheirbhísí	Aidhm / Príomhbhearta Seirbhíse	Straitéis Déanamh Seirbhíse	Sprioc Ardleibhéil san PÁEP	Caighdeán Feidhmíochta	Rannóg Buiséid	Tráthchlár
	Leanúint d'oibriú na n-aonad tráchtála ar an Taobh Thiar agus ar Bhóthar an Ghainimh agus dá n-uasghrád ú.	Freastal do chóras tréan eacnamaíochta i gCathair na Gaillimhe atá inbhuanaithe lánchuimsitheach agus lena dtugtar deis ar fhostaíocht don uile dhuine le haird faoi leith ar dhreamanna éagsúla a thagann san áireamh le Dualgas na hEarnála Poiblí i ndáil le Comhionannas agus Cearta an Duine; caighdeán maireachtála maith a chur ar fáil do lucht cónaithe na cathrach; agus forbairt inbhuanaithe ar an réigiún a chinntiú.	Bainistíocht, cothabháil agus uasghrádú ar ghnéithe den bhonneagar fiontraíochta agus cultúir atá faoi úinéireacht Chomhairle Cathrach na Gaillimhe.	Réigiún cruthaitheachta cathrach de scoth an domhain		D04 Saoráidí Tionsclaíocht a agus Tráchtála	2025
	Fónamh d'fhorbairt ar imeachtaí agus féilte atá ar bun i gCathair na Gaillimhe agus oibriú le heagraíochtaí comhpháirteachta maidir le himeachtaí/féilte píolótaigh eile sa Chathair.	Cathair na Gaillimhe a bheith ina heiseamláir maidir le hinbhuanaitheacht cultúir, rannpháirtíocht an phobail agus saol spleodrach cultúir agus cruthaitheachta.	Leas a bhaint as cúrsaí cultúir le teacht ar mhodhanna nua chun déileáil le míbhuntáiste agus eisiamh sóisialta agus caidreamh a chothú le dreamanna imeallaithe nach mbíonn aird chomh mór ná chomh minic orthu.	Réigiún cruthaitheachta cathrach de scoth an domhain	Treoir agus Gnás Oibre a Leagan Amach maidir le hEagrú Imeachtaí, Treoir agus Gnás Oibre maidir le Scannánaíocht a chur le chéile, Bunachar Sonraí agus Gnás Oibre maidir le trealamh Chomhairle Cathrach na Gaillimhe a chur le chéile	D05 Forbairt agus Cur chun Cinn na Turasóireachta	2025

Tagairt:	Na Príomhsheirbhísí	Aidhm / Príomhbhearta Seirbhíse	Straitéis Déanamh Seirbhíse	Sprioc Ardleibhéil san PÁEP	Caighdeán Feidhmíocht a	Rannóg Buiséid	Tráthchlár
	An Plean Forbartha maidir lena bhfuil le Taithí ag Ceann Scríbe (PFTCS) 2025 a chur i bhfeidhm i gcomhar le Fáilte Éireann.	Freastal do chóras tréan eacnamaíochta i gCathair na Gaillimhe atá inbhuanaithe lánchuimsitheach agus lena dtugtar deis ar fhostaíocht don uile dhuine le haird faoi leith ar dhreamanna éagsúla a thagann san áireamh le Dualgas na hEarnála Poiblí i ndáil le Comhionannas agus Cearta an Duine; caighdeán maireachtála maith a chur ar fáil do lucht cónaithe na cathrach; agus forbairt inbhuanaithe ar an réigiún a chinntiú.	Cur leis an teacht isteach in earnáil na turasóireachta d'fhonn fónamh do ghnólachtaí áitiúla agus don fhostaíocht.	Cathair nuálach	Breis turasóireachta	D05 Forbairt agus Cur chun Cinn na Turasóireachta	2025
	Forbairt bhreise ar a mbíonn le taithí ar Laethanta Saoire i rith an Gheimhridh i gCathair na Gaillimhe	Freastal do chóras tréan eacnamaíochta i gCathair na Gaillimhe atá inbhuanaithe lánchuimsitheach agus lena dtugtar deis ar fhostaíocht don uile dhuine le haird faoi leith ar dhreamanna éagsúla a thagann san áireamh le Dualgas na hEarnála Poiblí i ndáil le Comhionannas agus Cearta an Duine; caighdeán maireachtála maith a chur ar fáil do lucht cónaithe na cathrach; agus forbairt inbhuanaithe ar an réigiún a chinntiú.	Cur leis an teacht isteach in earnáil na turasóireachta d'fhonn fónamh do ghnólachtaí áitiúla agus don fhostaíocht.	Cathair nuálach	Feabhas ar bhreis turasóireachta ar Laethanta Saoire faoi Nollaig i gCathair na Gaillimhe	B05 Soilse Poiblí	2025

Tagairt:	Na Príomhsheirbhísí	Aidhm / Príomhbhearta Seirbhíse	Straitéis Déanamh Seirbhíse	Sprioc Ardleibhéil san PÁEP	Caighdeán Feidhmíocht a	Rannóg Buiséid	Tráthchlár
	Cuidiú le Biúró Chomhdhálacha na Gaillimhe níos mó turasóireachta bunaithe ar dhéanamh gnó a mhealladh chuig an gCathair.	Freastal do chóras tréan eacnamaíochta i gCathair na Gaillimhe atá inbhuanaithe lánchuimsitheach agus lena dtugtar deis ar fhostaíocht don uile dhuine le haird faoi leith ar dhreamanna éagsúla a thagann san áireamh le Dualgas na hEarnála Poiblí i ndáil le Comhionannas agus Cearta an Duine; caighdeán maireachtála maith a chur ar fáil do lucht cónaithe na cathrach; agus forbairt inbhuanaithe ar an réigiún a chinntiú.	Cur leis an teacht isteach in earnáil na turasóireachta d'fhonn fónamh do ghnólachtaí áitiúla agus don fhostaíocht.	Réigiún cruthaitheachta cathrach de scoth an domhain	Breis turasóireachta	D09 Forbairt agus Cur chun Cinn Eacnamaíochta	2025
	Taighde a dhéanamh an mbeadh tairbhe le Aire de Service d'Fheithiclí Fóillíochta/Veaineanna Campála i gCathair na Gaillimhe.	Freastal do chóras tréan eacnamaíochta i gCathair na Gaillimhe atá inbhuanaithe lánchuimsitheach agus lena dtugtar deis ar fhostaíocht don uile dhuine le haird faoi leith ar dhreamanna éagsúla a thagann san áireamh le Dualgas na hEarnála Poiblí i ndáil le Comhionannas agus Cearta an Duine; caighdeán maireachtála maith a chur ar fáil do lucht cónaithe na cathrach; agus forbairt inbhuanaithe ar an réigiún a chinntiú.	Infheistíocht i bpríomhthionscadail maidir le gnéithe bonneagair trínar furasta dul chuig ionaid cultúir agus turasóireachta	Réigiún cruthaitheachta cathrach de scoth an domhain	Breis turasóireachta	D05 Forbairt agus Cur chun Cinn na Turasóireachta	2025

Tagairt:	Na Príomhsheirbhísí	Aidhm / Príomhbhearta Seirbhíse	Straitéis Déanamh Seirbhíse	Sprioc Ardleibhéil san PÁEP	Caighdeán Feidhmíocht a	Rannóg Buiséid	Tráthchlár
	An plean gníomhaíochta maidir le Geilleagar na hOíche a chur i bhfeidhm	Freastal do chóras tréan eacnamaíochta i gCathair na Gaillimhe atá inbhuanaithe lánchuimsitheach agus lena dtugtar deis ar fhostaíocht don uile dhuine le haird faoi leith ar dhreamanna éagsúla a thagann san áireamh le Dualgas na hEarnála Poiblí i ndáil le Comhionannas agus Cearta an Duine; caighdeán maireachtála maith a chur ar fáil do lucht cónaithe na cathrach; agus forbairt inbhuanaithe ar an réigiún a chinntiú.	Treisiú le geilleagar na hoíche a thabhairt chun cinn i gCathair na Gaillimhe.	Cathair nuálach	Líon na mbeart faoin bplean atá ar bun	D05 Forbairt agus Cur chun Cinn na Turasóireacht a	2025
	An fhorbairt ar Mhol Spóirt Uisce a thabhairt chun cinn ag suíomh na n-oibreacha uisce i dTír Oileáin.	Freastal do chóras tréan eacnamaíochta i gCathair na Gaillimhe atá inbhuanaithe lánchuimsitheach agus lena dtugtar deis ar fhostaíocht don uile dhuine le haird faoi leith ar dhreamanna éagsúla a thagann san áireamh le Dualgas na hEarnála Poiblí i ndáil le Comhionannas agus Cearta an Duine; caighdeán maireachtála maith a chur ar fáil do lucht cónaithe na cathrach; agus forbairt inbhuanaithe ar an réigiún a chinntiú.	Infheistíocht i bpríomhthionscadail maidir le gnéithe bonneagair trínar furasta dul chuig ionaid cultúir agus turasóireachta	Cathair nuálach	Breis turasóireachta		2025

Tagairt:	Na Príomhsheirbhísí	Aidhm / Príomhbhearta Seirbhíse	Straitéis Déanamh Seirbhíse	Sprioc Ardleibhéil san PÁEP	Caighdeán Feidhmíochta	Rannóg Buiséid	Tráthchlár
	An fhorbairt ar ionad eolais nua do thurasóirí ar an bhFaiche Mhór a thabhairt chun cinn le Fáilte Éireann.	Freastal do chóras tréan eacnamaíochta i gCathair na Gaillimhe atá inbhuanaithe lánchuimsitheach agus lena dtugtar deis ar fhostaíocht don uile dhuine le haird faoi leith ar dhreamanna éagsúla a thagann san áireamh le Dualgas na hEarnála Poiblí i ndáil le Comhionannas agus Cearta an Duine; caighdeán maireachtála maith a chur ar fáil do lucht cónaithe na cathrach; agus forbairt inbhuanaithe ar an réigiún a chinntiú.	Infheistíocht i bpríomhthionscadail maidir le gnéithe bonneagair trínar furasta dul chuig ionaid cultúir agus turasóireachta	Cathair nuálach	Breis turasóireachta	D05 Forbairt agus Cur chun Cinn na Turasóireachta	2025
	An straitéis maidir le hÉire Ildánach a thabhairt i bhfeidhm i gCathair na Gaillimhe	Cathair na Gaillimhe a bheith ina heiseamláir maidir le hinbhuanaitheacht cultúir, rannpháirtíocht an phobail agus saol spleodrach cultúir agus cruthaitheachta.	Leas a bhaint as cúrsaí cultúir le teacht ar mhodhanna nua chun déileáil le míbhuntáiste agus eisiamh sóisialta agus caidreamh a chothú le dreamanna imeallaithe nach mbíonn aird chomh mór ná chomh minic orthu	Cathair cothromaíochta agus lánpháirtíochta	An clár curtha i bhfeidhm	F05 An Clár Ealaíne a thabhairt i bhfheidhm	025
	An fhorbairt ar ionaid nua d'ealaíontóirí a thabhairt chun cinn sa Chathair.	Cathair na Gaillimhe a bheith ina heiseamláir maidir le hinbhuanaitheacht cultúir, rannpháirtíocht an phobail agus saol spleodrach cultúir agus cruthaitheachta.	Oidhreacht shainiúil cultúir Chathair na Gaillimhe a chumhdach agus a cheiliúradh an tráth céanna a gcothaítear ealaín agus cruthaitheacht na linne	Réigiún cruthaitheachta cathrach de scoth an domhain	Ionaid d'ealaíontóirí a fhorbairt	F05 An Clár Ealaíne a thabhairt i bhfheidhm	2025

			seo.				

Tagairt:	Na Príomhsheirbhísí	Aidhm / Príomhbhearta Seirbhíse	Straitéis Déanamh Seirbhíse	Sprioc Ardleibhéil san PÁEP	Caighdeán Feidhmíocht a	Rannóg Buiséid	Tráthchlár
	Leanúint den infheistíocht maidir le uasghrádú na gcóras fuinnimh in árais eacnamaíochta agus cultúir ionas go gcinntítear spriocanna 2030 maidir le cúrsaí inmharthanachta a shásamh.	Freastal do chóras tréan eacnamaíochta i gCathair na Gaillimhe atá inbhuanaithe lánchuimsitheach agus lena dtugtar deis ar fhostaíocht don uile dhuine le haird faoi leith ar dhreamanna éagsúla a thagann san áireamh le Dualgas na hEarnála Poiblí i ndáil le Comhionannas agus Cearta an Duine; caighdeán maireachtála maith a chur ar fáil do lucht cónaithe na cathrach; agus forbairt inbhuanaithe ar an réigiún a chinntiú.	Bainistíocht, cothabháil agus uasghrádú ar ghnéithe den bhonneagar fiontraíochta agus cultúir atá faoi úinéireacht Chomhairle Cathrach na Gaillimhe.	cathair sheasmhach inbhuanaithe	Tionscadail athfheistiúcháin	F01 Áiseanna Fóillíochta a Oibriú	2025
	An clár maidir le Comhpháirtíocht Cultúir a chur i bhfeidhm	Cathair na Gaillimhe a bheith ina heiseamláir maidir le hinbhuanaitheacht cultúir, rannpháirtíocht an phobail agus saol spleodrach cultúir agus cruthaitheachta.	Oidhreacht shainiúil cultúir Chathair na Gaillimhe a chumhdach agus a cheiliúradh an tráth céanna a gcothaítear ealaín agus cruthaitheacht na linne seo.	Réigiún cruthaitheachta cathrach de scoth an domhain	Líon na gcomhpháirtíochtaí Cultúir atá ar bun	F05 An Clár Ealaíne a thabhairt i bhfheidhm	2025

Tagairt:	Na Príomhsheirbhísí	Aidhm / Príomhbhearta Seirbhíse	Straitéis Déanamh Seirbhíse	Sprioc Ardleibhéil san PÁEP	Caighdeán Feidhmíocht a	Rannóg Buiséid	Tráthchlár
	An Straitéis Ealaíne a chur i bhfeidhm	Cathair na Gaillimhe a bheith ina heiseamláir maidir le hinbhuanaitheacht cultúir, rannpháirtíocht an phobail agus saol spleodrach cultúir agus cruthaitheachta.	Oidhreacht shainiúil cultúir Chathair na Gaillimhe a chumhdach agus a cheiliúradh an tráth céanna a gcothaítear ealaín agus cruthaitheacht na linne seo.	Réigiún cruthaitheachta cathrach de scoth an domhain	Bearta faoin Straitéis Ealaíne ar siúl	F05 An Clár Ealaíne a thabhairt i bhfeidhm	2025
	Músaem na Gaillimhe a rith	Cathair na Gaillimhe a bheith ina heiseamláir maidir le hinbhuanaitheacht cultúir, rannpháirtíocht an phobail agus saol spleodrach cultúir agus cruthaitheachta.	Bainistíocht, cothabháil agus uasghrádú ar ghnéithe den bhonneagar fiontraíochta agus cultúir atá faoi úinéireacht Chomhairle Cathrach na Gaillimhe.	cathair sheasmhach inbhuanaithe	Leibhéal na húsáide as an áis	F05 An Clár Ealaíne a thabhairt i bhfeidhm	025
	Dul chun cinn maidir le hAthchóiriú agus Síneadh a chur leis an Músaem	Cathair na Gaillimhe a bheith ina heiseamláir maidir le hinbhuanaitheacht cultúir, rannpháirtíocht an phobail agus saol spleodrach cultúir agus cruthaitheachta.	Bainistíocht, cothabháil agus uasghrádú ar ghnéithe den bhonneagar fiontraíochta agus cultúir atá faoi úinéireacht Chomhairle Cathrach na Gaillimhe.	cathair sheasmhach inbhuanaithe	An tionscadal a thabhairt chun cinn go dtí céim na tógála	F05 An Clár Ealaíne a thabhairt i bhfeidhm	2025
	Gnéithe den bhonneagar cultúir atá faoi úinéireacht na Comhairle a oibriú i gcomhar le páirtnéirí Cultúir	Freastal do chóras tréan eacnamaíochta i gCathair na Gaillimhe atá inbhuanaithe lánchuimsitheach agus lena dtugtar deis ar fhostaíocht don uile dhuine le haird faoi leith ar dhreamanna éagsúla a thagann san áireamh le Dualgas na hEarnála Poiblí i ndáil le Comhionannas agus Cearta an Duine; caighdeán maireachtála maith a chur ar	Oidhreacht shainiúil cultúir Chathair na Gaillimhe a chumhdach agus a cheiliúradh an tráth céanna a gcothaítear ealaín agus cruthaitheacht na linne seo.	Cathair cothromaíochta agus lánpháirtíochta	Leibhéal na húsáide as an áis	F05 An Clár Ealaíne a thabhairt i bhfheidm	2025

		fáil do lucht cónaithe na cathrach; agus forbairt inbhuanaithe ar an réigiún a chinntiú.					

Tagairt:	Na Príomhsheirbhísí	Aidhm / Príomhbhearta Seirbhíse	Straitéis Déanamh Seirbhíse	Sprioc Ardleibhéil san PÁEP	Caighdeán Feidhmíocht a	Rannóg Buiséid	Tráthchlár
	Na hamharclanna i Halla na Cathrach agus ag an mBosca Dubh a rith	Cathair na Gaillimhe a bheith ina heiseamláir maidir le hinbhuanaitheacht cultúir, rannpháirtíocht an phobail agus saol spleodrach cultúir agus cruthaitheachta.	Bainistíocht, cothabháil agus uasghrádú ar ghnéithe den bhonneagar fiontraíochta agus cultúir atá faoi úinéireacht Chomhairle Cathrach na Gaillimhe.	Réigiún cruthaitheachta cathrach de scoth an domhain	Leibhéal na húsáide as an áis	F05 Clár Ealaíne a chur ar bun	2025
	Aonad caidrimh idirnáisiúnta a chur ar bun i gComhairle Cathrach na Gaillimhe d'fhonn tairbhe a thabhairt i gcrích as cistíocht an AE, Cathracha Comhair agus Cónascadh chomh maith le toscairí idirnáisiúnta a thagann chun na Cathrach.	Freastal do chóras tréan eacnamaíochta i gCathair na Gaillimhe atá inbhuanaithe lánchuimsitheach agus lena dtugtar deis ar fhostaíocht don uile dhuine le haird faoi leith ar dhreamanna éagsúla a thagann san áireamh le Dualgas na hEarnála Poiblí i ndáil le Comhionannas agus Cearta an Duine; caighdeán maireachtála maith a chur ar fáil do lucht cónaithe na cathrach; agus forbairt inbhuanaithe ar an réigiún a chinntiú.	Buntáistí na Gaillimhe mar láthair don infheistíocht isteach a chaomhnú agus a chinntiú go bhféadann fiontair áitiúla bisiú mar gheall ar infheistíocht den chineál sin.	Réigiún cruthaitheachta cathrach de scoth an domhain	Leibhéal na Beartaíochta Idirnáisiúnta	D09 Forbairt agus Cur chun Cinn na hEacnamaíochta	2025

	Áis Leisureland a Rith	Freastal do chóras tréan eacnamaíochta i gCathair na Gaillimhe atá inbhuanaithe lánchuimsitheach agus lena dtugtar deis ar fhostaíocht don uile dhuine le haird faoi leith ar dhreamanna éagsúla a thagann san áireamh le Dualgas na hEarnála Poiblí i ndáil le Comhionannas agus Cearta an Duine; caighdeán maireachtála maith a chur ar fáil do lucht cónaithe na cathrach; agus forbairt inbhuanaithe ar an réigiún a chinntiú.	Bainistíocht, cothabháil agus uasghrádú ar ghnéithe den bhonneagar fiontraíochta agus cultúir atá faoi úinéireacht Chomhairle Cathrach na Gaillimhe.	Cathair a fhónann don tsláinte agus don fholláine	Leibhéal na húsáide as an áis	F01 Áiseanna Fóillíochta a Oibriú	2025

13.3 Acmhainní Daonna

Aidhm Straitéise: A chinntiú go bhfuil acmhainní leordhóthanacha ar fáil le freastal do chuspóirí Chomhairle Cathrach na Gaillimhe a thabhairt i gcrích, agus le spreagadh, cúnamh agus cuidiú a thabhairt don lucht foirne i gcaitheamh ré gairme an fhostaí maidir le lánchumas an fhostaí ardfhiúntais a fhorbairt i rith a ré le Comhairle Cathrach na Gaillimhe.

Tagairt:	Na Príomhsheirbhísí	Aidhm / Príomhbhearta Seirbhíse	Straitéis Déanamh Seirbhíse	Sprioc Ardleibhéil san PÁEP	Caighdeán Feidhmíochta	Rannóg Buiséid	Tráthchlár
HR 1	Earcaíocht & Pleanáil Lucht Saothair	Plean Straitéise maidir le Foireann CCG a chur le chéile	Bailchríoch le Plean Straitéise maidir le Foireann CCG lena mbainfidh múnla don phleanáil foirne, Earcaíocht, Coinneáil agus Straitéisí Foghlama & Forbartha		An Plean tugtha chun críche agus curtha faoi bhráid na Roinne maille le bearta a bhaineann leis a bheith á gcur i bhfeidhm		Ar lean
		Plean Earcraíochta brostaithe a thabhairt i bhfeidhm don bhliain 2024	Plean Earcaíochta 2025 a leagan amach agus a thabhairt i bhfeidhm i gcomhréir le reachtaíocht na fostaíochta, ciorcláin an rialtais agus comhaontuithe a bhaineann le hábhar.		Poist nua agus folúntais a líonadh go tráthúil de réir an ord tábhachta		Ar lean
			Bainistíocht ar an bpróiseas maidir le cúram a leagan ar bhaill foirne i ndáil le Clár Aistriúcháin na Seirbhísí Uisce		Dul ar aghaidh le cúraimí a athleagan de réir na bhfolúntas a bhaineann le hábhar		Ar lean

HR 2	Foghlaim & Forbairt	Tacú leis an bhfoireann i rith shaolré an fhostaí trí thionscnaimh oiliúna agus forbartha a chur ar fáil.	Plean Oiliúna & Forbartha 2025 a leagan amach agus a chur i bhfeidhm de réir riachtanais na heagraíochta agus/nó riachtanais oiliúna a thugtar chun suntais leis an CBFF		Plean Earcaíochta 2025 ar fáil agus á chur i bhfeidhm		Ar lean

Tagairt:	Na Príomhsheirbhísí	Aidhm / Príomhbhearta Seirbhíse	Straitéis Déanamh Seirbhíse	Sprioc Ardleibhéil san PÁEP	Caighdeán Feidhmíochta	Rannóg Buiséid	Tráthchlár
HR3	Caidreamh Tionsclaíoch & an Caidreamh le Fostaithe	Bainistíocht maidir leis an gCaidreamh Tionsclaíoch & Caidreamh le Fostaithe a dhéanamh trí pholasaithe agus phróisis AD, caidreamh leis na ceardchumainn, prótacáil agus gnáis i gcásanna aighnis, agus/nó próisis CCÁO/na Cúirte Oibreachais	Freastal do chomhchaidreamh le ceardchumainn maidir le cláir ardleibhéil bunathraithe e.g. An Plean Straitéise maidir leis an Lucht Saothair, athlonnú go Cearnóg Crown & Bóthar an Ghainimh; agus Aistriú na Seirbhísí Uisce chomh maith le nithe/ceisteanna eile a thagann chun cinn maidir leis an gcaidreamh tionsclaíoch agus an caidreamh le fostaithe		Cruinnithe ardleibhéil Faisnéise & Comhairliúcháin maidir le cláir bunathraithe Comhchaidreamh éifeachtúil le ceardchumainn, fostaithe, Bainisteoirí Líne le nithe/ceisteanna a phlé		Ar lean
			Bainistíocht ar an bpróiseas fiosrúcháin faoi chásanna gearáin agus cásanna CCÁO/na Cúirte Oibreachais		Fiosrúchán, cásanna CCÁO/na Cúirte Oibreachais a thabhairt chun cinn de réir mar is gá		Ar lean
HR4	Leas & Folláine an Lucht Foirne	Cuidiú le baill foirne déileáil le cúrsaí de réir mar a thagann chun cinn ina saol oibre	Eolas agus comhairle a chur ar fáil don lucht foirne agus do na Bainisteoirí Líne faoi bhearta cúnta i ndáil le leas agus folláine an lucht foirne		Na Bainisteoirí Líne agus na baill foirne ar an eolas faoi bhearta cúnta i ndáil le leas agus folláine an lucht foirne faoi mar a éilítear agus fónamh á bhaint ag baill foirne astu mar is cuí		Ar lean

Tagairt:	Na Príomhsheirbhísí	Aidhm / Príomhbhearta Seirbhíse	Straitéis Déanamh Seirbhíse	Sprioc Ardleibhéil san PÁEP	Caighdeán Feidhmíochta	Rannóg Buiséid	Tráthchlár
HR5	Córais Sonraí & Bearta Taca	Treisiú le ceapadh beartais agus le gnóthaí oibriúcháin na heagraíochta	Bainistíocht maidir le próiseas coigeartaithe Phárolla AD agus ardú pá agus liúntais a chur i bhfeidhm de réir mar a thagann i gceist		Íocaíochtaí agus liúntais gach coicís agus arduithe pá a chur i bhfeidhm go tráthúil		Gach coicís
			Scéimeanna aoisliúntais a oibriú i gcomhréir leis an reachtaíocht		Scéimeanna á riar i gcomhréir leis an reachtaíocht		Ar lean
			Tuairiscí a thiomsú agus sonraí ó chórais AD a chur faoi anailís de réir mar is gá don eagraíocht		Tuairiscí tiomsaithe agus sonraí scrúdaithe de réir mar a theastaíonn		Ar lean

14 An Stiúrthóireacht um Fhorbairt Chorparáideach

14.1 Seirbhísí Corparáide, Riarachán agus Rialachas

Aidhm Straitéise: Seirbhísí agus acmhainní tacaíochta a chur ar fáil do na comhaltaí tofa lena gcuirtear ar a gcumas a gcuid freagrachtaí daonlathacha a shásamh, agus na huirlisí a chur ar fáil don fhoireann a theastaíonn lena gcuid feidhmeanna feidhmiúcháin a chur i gcrích go héifeachtúil ionas go gcinntítear seirbhísí éifeachtúla ardchaighdeáin do mhuintir na Gaillimhe.

Tagairt:	Na Príomhseirbhísí	Aidhm / Príomhbhearta Seirbhíse	Straitéis Déanamh Seirbhíse	Sprioc Ardleibhéil san PÁEP	Caighdeán Feidhmíochta	Rannóg Buiséid	Tráthchlár
CS1	Rialachas	Córais dhochta rialachais ar bun lena gcinntítear an creat straitéise a leagtar amach sa Phlean Corparáide a thabhairt i gcrích. Leanúint leis an gClár Rialachais Chorparáidigh agus Comhlíonta a leabú ar fud na heagraíochta sna limistéir seo a leanas: Leanúnachas Gnó, Dualgas na hEarnála Poiblí um Chomhionannas agus Cearta an Duine, Cosaint agus Leas Leanaí, Cosaint Sonraí, Iniúchadh Inmheánach agus Saoráil Faisnéise/Rochtain ar Fhaisnéis faoin gComhshaol/an tOmbudsman. Leanúint den obair deimhniúcháin agus monatóireacht maidir le comhlíonadh GDPR trí chuidiú leis na	Forbairt & feabhas maidir le 3 ghné de ghnóthaí GDPR i CCG i rith na bliana 2025. Eolas, oiliúint agus na tuairiscí is deireanaí faoi chúrsaí GDPR a chur ar fáil go rialta do na brainsí. Déanfaidh an Mheitheal Rialachais maidir le Faisnéis monatóireacht ar an ábhar cásdlí a thagann chun cinn i gcúirteanna in Éirinn agus san Eoraip agus ar bhreitheanna agus ábhar comhairle a eascraíonn ón CCS agus ón BECS	Cuspóir 3: Cathair cothromaíochta agus lánpháirtíochta	A chinntiú go ndéantar monatóireacht ar na cuspóirí maidir lena dtabhairt i bhfeidhm & aon chás iomraill a chur faoi bhráid dhaoine níos sinsearaí ionas go gcinntítear tráthchláir a shásamh gach ráithe.	H - Seirbhísí Ilghnéitheacha	R1 - plean maidir leis na cuspóirí a thabhairt i gcrích R2 - dul chun cinn maidir leis na cuspóirí a thabhairt i gcrích R3 Cuspóirí tugtha i gcrích 50% ní níos mó R4 Na cuspóirí tugtha i gcrích agus curtha i bhfeidhm go hiomlán faoi dheireadh mhí na

		brainsí uilig i CCG coinneáil ar an eolas faoi ábhar cásdlí as Cúirteanna na hÉireann agus na hEorpa agus ábhar comhairle ón gCoimisiún um Chosaint Sonraí agus ón mBord Eorpach um Chosaint Sonraí.					Samhna/tús mhí na Nollag 2025

Tagairt:	Na Príomhsheirbhísí	Aidhm / Príomhbhearta Seirbhíse	Straitéis Déanamh Seirbhíse	Sprioc Ardleibhéil san PÁEP	Caighdeán Feidhmíochta	Rannóg Buiséid	Tráthchlár
CS2	Riarachán Corparáide	Pleananna Bliantúla Soláthair Seirbhíse réalaíocha agus inbhainte a fhorbairt a bhfuil nasc intreach acu leis an bpróiseas bliantúil buiséadach.	Freastal do chruinnithe tras-rannacha go rialta d'fhonn comhordú a dhéanamh ar bhearta pleanála agus buiséid. Rannóga a spreagadh le hacmhainní a chur i gcomhar agus oibriú in éineacht ar mhaithe le haidhmeanna gaolmhara a thabhairt i gcrích. Bearta athbhreithniúcháin a rith maidir le dréachtphleananna seirbhíse i gcomórtas le réamh-mheastacháin buiséid agus leasú a dhéanamh de réir mar is gá ionas go gcinntítear go bhfuil na pleananna stuama agus indéanta maidir leis na srianta airgeadais atá i bhfeidhm. Na pleananna agus na buiséid a ghabhann leo a chur in iúl go soiléir do na geallsealbhóirí uilig ionas go gcinntítear follasacht ina leith.	Cuspóir 5: Cathair a fhónann don tsláinte agus don fholláine Cuspóir 3: Cathair cothromaíocht agus lánpháirtíocht	Is ceart Pleananna Bliantúla Seachadadh Seirbhísí a leagan amach i gcomhréir leis na cuspóirí eagrúcháin ionas go mbíonn siad stuama, indéanta agus ceangailte go díreach le próiseas bliantúil an bhuiséid. An plean deiridh a chur faoi bhráid de réir na spriocdhátaí faoin reachtaíocht agus a aontú ag na geallsealbhóirí lena mbaineann sa chaoi is gur léir comhtháthú dian ar phleanáil airgeadais agus eagrúcháin.	H - Seirbhísí Ilghnéitheacha	I gcomhréir le coinníollacha na reachtaíochta

			Meastóireacht thráthrialta a chinntiú ionas go gcoinnítear na pleananna de réir sceidil agus leasú a dhéanamh de réir mar is gá Athbhreithniú a dhéanamh ag ceann na bliana airgeadais ar ghnéithe fónta agus réimsí deacrachta maidir leis an bpróiseas pleanála agus buiséid d'fhonn caomhchóiriú a thabhairt ar bheartaíocht comhréire maidir le cúrsaí pleanála agus buiséid.				

Tagairt:	Na Príomhsheirbhísí	Aidhm / Príomhbhearta Seirbhíse	Straitéis Déanamh Seirbhíse	Sprioc Ardleibhéil san PÁEP	Caighdeán Feidhmíochta	Rannóg Buiséid	Tráthchlár
CS3	Riarachán Corparáide	Nuashonruithe ar dhul chun cinn a sholáthar trí Thuarascáil Bhainistíochta an Phríomhfheidhmean naigh leis an gComhairle, anuas ar thuarascálacha agus ar nuashonruithe eile.	Freastal do sheirbhísí taca a chur ar fáil do chruinnithe coistí inmheánacha, lena n-áirítear an Chomhairle Iomlánach, an Grúpa Beartais Corparáide, an Coiste Beartais Straitéiseach (CBS) maidir le Forbairt Corparáide, an Coiste Nós Imeachta agus na Coistí Ceantair. Comhthiomsú a dhéanamh ar thuairiscí faoi dhul chun cinn agus sonraí ó na rannóga agus na meithle le tuairiscí tráthrialta faoi phríomhtháscairí feidhmíochta (PTF), marcanna suntasacha agus tuairiscí nuachta faoi na haidhmeanna straitéise. Déileáil le haiseolas ón gComhairle agus moltaí a thabhairt san áireamh leis na sraitheanna	Cuspóir 5: Cathair a fhónann don tsláinte agus don fholláine Cuspóir 3: Cathair cothromaíocht a agus lánpháirtíocht a	A chinntiú go dtugtar tuairisc ar an dul chun cinn don Chomhairle go rialta agus go tráthúil sa Tuairisc Bainistíochta Ní mór eolas soiléir, cruinn, cuimsitheach sna tuairiscí seo faoi na príomhthionscadail, faoi thionscnaimh agus faoi shlata tomhais feidhmíochta. Déanfar tuarascálacha agus tuairiscí nuachta breise a ullmhú de réir mar is gá le déileáil le ceisteanna faoi leith nó le nithe tosaíochta a thagann chun cinn. Ní mór gach tuairisc a scríobh ar bhealach atá soiléir, gonta, sothuigthe a ligeann don Chomhairle cinntí lán eolais agus maoirseacht éifeachtúil a dhéanamh.	H - Seirbhísí Ilghnéitheacha	De réir na mBuanorduithe

			tuairiscithe ina dhiaidh sin ionas go gcinntítear follasacht agus cur in iúl éifeachtúil maidir leis an dul chun cinn.				

Tagairt:	Na Príomhsheirbhísí	Aidhm / Príomhbhearta Seirbhíse	Straitéis Déanamh Seirbhíse	Sprioc Ardleibhéil san PÁEP	Caighdeán Feidhmíochta	Rannóg Buiséid	Tráthchlár
CS4	Riarachán Corparáide	Cuntasacht iomlán a chur ar fáil gach bliain maidir le hobair an údaráis áitiúil tríd an Tuarascáil Bhliantúil, Tuarascáil an Choiste Iniúchóireachta, Seirbhís Iniúchóireachta an Rialtais Áitiúil neamhspleách, Táscairí Seirbhíse Náisiúnta agus trí thuarascálacha an Coiste Náisiúnta Maoirseachta agus Iniúchóireachta.	Sonraí agus cuntais achoimre a thiomsú don Tuarascáil Bhliantúil maidir leis na príomhbhearta atá curtha i gcrích, na príomhchonstaicí agus feidhmíocht airgeadais na bliana. A chinntiú go ndéantar tuairiscí a fhoilsiú go tráthúil agus a scaipeadh ar na geallsealbhóirí a bhaineann le hábhar. A chinntiú go gcuirtear cáipéisí iniúchóireachta faoi bhráid go tráthúil agus do dtugtar freagra maidir le haon tuairim nó ní eile a iarrtar agus go gcóirítear tuairiscí agus moltaí ón gCoiste Náisiúnta Maoirseachta agus Iniúchóireachta leis na cáipéisí cuntasachta. Athbhreithniú a dhéanamh ar thuairimí	Cuspóir 5: Cathair a fhónann don tsláinte agus don fholláine Cuspóir 3: Cathair cothromaíocht agus lánpháirtíocht a	Tuarascáil Bhliantúil mhionsonraithe a ullmhú agus a fhoilsiú de réir spriocdháta na reachtaíochta, ina dtugtar tuairisc ar na príomhbhearta a cuireadh i gcrích, torthaí airgeadais agus toradh an tsaothair maidir le seirbhísí. A chinntiú go mbíonn an tuarascáil cruinn, sothuigthe agus ag teacht leis an reachtaíocht agus na treoirlínte beartais. Freastal d'iniúchóireacht thráthúil fhollasach arna dhéanamh ag SIRÁ agus do dhéileáil le gach toradh ar an obair sin agus bhearta a chur i gcrích de réir mar a mholtar. An fheidhmíocht a mheas i gcomórtas leis na Táscairí Náisiúnta Seirbhíse, tuairisc a thabhairt ar thorthaí feidhme sa Tuarascáil Bhliantúil agus léiriú a thabhairt ar an dul chun cinn agus ar bhearta coigeartaithe de réir mar is gá. Freagraí cuimsitheacha a thabhairt maidir le moltaí CNMI agus a léiriú go mbítear i gcomhréir leis an dea-chleachtas maidir le cúrsaí rialachais agus déanamh seirbhíse. Tráthúlacht, cruinneas,	H - Seirbhísí Ilghnéitheacha	I gcomhréir le coinníollacha na reachtaíochta

			ó iniúchóirí agus ó choistí agus bearta chun feabhais a bheith ina ndlúthchuid den phleanáil ar obair as sin amach ionas go gcinntítear follasacht agus cuntasacht lánchuimsitheach maidir le hobair an údaráis áitiúil.		follasacht agus comhlíonadh a bheidh de bhunphrionsabail le gach dícheall tuairiscithe agus cuntasachta agus toradh suntasach chun feabhais ina bhunghné den tuarascáil dár gcionn.		

Tagairt:	Na Príomhsheirbhísí	Aidhm / Príomhbhearta Seirbhíse	Straitéis Déanamh Seirbhíse	Sprioc Ardleibhéil san PÁEP	Caighdeán Feidhmíochta	Rannóg Buiséid	Tráthchlár
CS5	Rialachas	Bearta rialála agus gnáis oibre inmheánacha a chur i bhfeidhm lena chinntiú go gcloítear leis na caighdeáin maidir le cuntasacht agus luach ar airgead agus go sásaítear iad.	Réimsí soiléire cúraim agus cuntasachta a leagan ar dhaoine maidir le cinntí a dhéanamh agus bainistíocht airgeadais. Monatóireacht a dhéanamh agus a chinntiú go mbíonn polasaithe agus gnáis oibre dhochta i bhfeidhm maidir le ceadú buiséid, tuairisc a choinneáil ar chaiteachas agus tuairisciú airgeadais. Bearta iniúchóireachta inmheánacha agus seachtracha de réir sceidil d'fhonn an teacht leis na gnáis oibre a bhreithniú. Taifid oscailte a choinneáil ar idirbhearta airgeadais agus ar phróisis cinnteoireachta. Oiliúint a chur ar fáil don lucht foirne maidir le bearta rialála inmheánacha,	Cuspóir 5: Cathair a fhónann don tsláinte agus don fholláine	Córas cuimsitheach de bhearta rialála agus de ghnáis inmheánacha a chur ar bun agus a choinneáil i bhfeidhm ionas go gcothaítear cuntasacht go héifeachtúil agus go gcinntítear luach an airgid . Ba cheart go n-áireofaí leis na bearta rialála seo polasaithe i scríbhinn, soiléire maidir le tarmligean údaráis, agus monatóireacht rialta ar chúrsaí airgeadais agus feidhmíochta. Déanfar an cloí leis na bearta rialála inmheánacha a dhearbhú le hiniúchadh tráthrialta agus trí dhéileáil le haon easnamh de réir na dtráthchláir aontaithe. Cloí leis an leithroinnt buiséid chun feabhais maidir le héifeachtúlacht costais a léiriú gach bliain arna gcruthú leis na príomhtháscairí feidhmíochta (PTF) agus le torthaí iniúchóireachta. Ní mór gach próiseas a bheith i	H - Seirbhísí Ilghnéitheacha	I gcomhréir le coinníollacha na reachtaíochta

			cuntasacht agus an dea-chleachtas. Breithmheas a thabhairt go leanúnach ar na bearta rialála inmheánacha agus ar na gnáis oibre bunaithe ar thorthaí iniúchóireachta agus ar thuairimí ina leith.		gcomhréir leis an dlí, na rialacháin agus na caighdeáin eitice.”		

Tagairt:	Na Príomhsheirbhísí	Aidhm / Príomhbhearta Seirbhíse	Straitéis Déanamh Seirbhíse	Sprioc Ardleibhéil san PÁEP	Caighdeán Feidhmíochta	Rannóg Buiséid	Tráthchlár
CS6	Seirbhísí don Chustaiméir	Bunathrú Gnó trí Fheabhas ar an tSeirbhís don Chustaiméir	Athbhreithniú ar an obair maidir le seirbhís don chustaiméir d'fhonn réimsí easnaimh agus nithe is féidir a fheabhsú a thabhairt chun aire. Deiseanna maidir le seirbhís don chustaiméir a thabhairt isteach, mar shampla córais BCC nó tairseacha féinseirbhíse, d'fhonn feabhas a chur ar dhéanamh na seirbhíse agus a shimpliú agus a chomhtháthú ar fud na gcainéal éagsúil (fón, ríomhphost, láithreán gréasáin, meáin shóisialta). Oiliúint leanúnach a chur ar fáil do na meithle seirbhís don chustaiméir d'fhonn feabhas maidir le cumarsáid, fadhbanna a réiteach agus freagrúlacht. Suirbhéanna, grúpaí fócais nó modhanna eile aiseolais a eagrú go rialta d'fhonn monatóireacht leanúnach	Cuspóir 5: Cathair a fhónann don tsláinte agus don fholláine Cuspóir 3: Cathair cothromaíocht a agus lánpháirtíocht a	Seirbhís shármhaith a chur ar fáil don chustaiméir trí leas a bhaint as chora nua teicneolaíochta agus próisis chuíchóirithe ar mhaithe le feabhas maidir le freagrúlacht, éifeachtúlacht agus sástacht. A chinntiú go ndéantar gach beart idirghabhála le custaiméir a shocrú gan mhoill. Tuairimí na gcustaiméir a bhailiú go leanúnach agus beart a dhéanamh dá réir d'fhonn feabhas ar an tseirbhís a chur chun cinn agus í a chóiriú maidir le hathrú riachtanais	H - Seirbhísí Ilghnéitheacha	Ar lean

			a dhéanamh ar leibhéal sástachta na gcustaiméirí. Cultúr a chothú ar fud na heagraíochta trína dtugtar tús áite ar gach leibhéal den eagras dá mbíonn le taithí ag an gcustaiméir. An toradh a bhíonn ar athruithe a mheas go rialta agus tuairisc a thabhairt ar fheabhas ó thaobh leibhéal sástachta an chustaiméara agus éifeachtacht seirbhíse.				

Tagairt:	Na Príomhseirbhísí	Aidhm / Príomhbhearta Seirbhíse	Straitéis Déanamh Seirbhíse	Sprioc Ardleibhéil san PÁEP	Caighdeán Feidhmíochta	Rannóg Buiséid	Tráthchlár
CS7	Seirbhísí don Chustaim éir	A chinntiú go bhfreastalaíonn ár seirbhísí ar riachtanais chustaiméirí, go mbíonn siad inrochtana dó chách agus go mbíonn siad ar aon dul lenár nDualgas Earnála Poiblí um Chomhionannas agus Cearta an Duine.	Aiseolas a bhailiú ó réimse leathan custaiméirí d'fhonn a dteastaíonn uathu agus ar fearr leo a thabhairt chun aire. Athbhreithniú a dhéanamh faoin áisiúlacht fhisiciúil, dhigiteach agus cumarsáide ag gach duine a úsáideann seirbhísí, daoine atá faoi mhíchumas san áireamh, agus bearta feabhais a dhéanamh ina leith. Athbhreithniú a dhéanamh go rialta ar na seirbhísí ionas go gcinntítear go sásaítear an reachtaíocht faoi chúrsaí Comhionannais agus Cearta an Duine Oiliúint leanúnach a chur ar fáil don lucht foirne faoi na bunphrionsabail maidir le comhionannas, éagsúlacht, ionchuimsitheacht agus cearta an duine ionas go gcinntítear freastal go héifeachtúil do riachtanais an chustaiméara. Polasaithe a leasú ionas go gcinntítear ionchuimsitheacht agus an dea-chleachtas maidir le cúrsaí comhionannais agus cearta an duine ag rith leis na seirbhísí uilig.	Cuspóir 3: Cathair cothromaíochta agus lánpháirtíochta	Cuirfear seirbhísí ar fáil ar bhealach lena mbaineann díriú ar an gcustaiméir, lánpháirtíocht agus comhlíonadh dhualgas na hearnála poiblí maidir le comhionannas agus cearta an duine. Ní mór gach seirbhís a bheith áisiúil, dírithe ar riachtanais éagsúla custaiméirí agus i gcomhréir le dualgais faoin reachtaíocht maidir le comhionannas agus cearta an duine faoi mar a chruthaítear le haiseolas rialta, le hiniúchóireacht maidir le cúrsaí áisiúlachta agus trí chloí le measúnacht tionchair i ndáil le comhionannas.	H - Seirbhísí Ilghnéitheacha	Ar lean

			Comhpháirtíocht a chothú le grúpaí pobail, eagraíochtaí abhcóideachta agus geallsealbhóirí eile lena chinntiú go dtugtar aird ar riachtanais éagsúla i ndáil leis na seirbhísí. Cainéil fhollasacha a chur ar fáil ionas gur féidir le custaiméirí tuairimí nó ábhar gearáin a chur in iúl agus a chinntiú go dtugtar freagra cuimsitheach gan mhoill maidir le haon cheist a tharraingítear anuas.				

Tagairt:	Na Príomhseirbhísí	Aidhm / Príomhbhearta Seirbhíse	Straitéis Déanamh Seirbhíse	Sprioc Ardleibhéil san PÁEP	Caighdeán Feidhmíochta	Rannóg Buiséid	Tráthchlár
CS8	Seirbhísí don Chustaiméir	Cur i bhfeidhm agus athbhreithniú leanúnach ar an gCairt Chustaiméirí agus ar an gCód Iompair agus ar an bPlean Gníomhaíochta Seirbhísí do Chustaiméirí, ar aon dul leis na spriocanna a leagtar amach sa Straitéis Seirbhísí Ardchaighdeáin do Chustaiméirí. Tosófar leis an athbhreithniú ar an gCairt chun aghaidh a thabhairt ar éagsúlacht chustaiméirí na Comhairle agus a riachtanais faoi leith.	Na prionsabail a leagtar amach i gCairt an Chustaiméara a chur i bhfeidhm go seasta leanúnach d'fhonn sárfheabhas seirbhíse agus cuntasacht ina leith a chinntiú. Treisiú le cloí na foirne leis an gCód Iompair trí thionscnaimh oiliúna agus tuisceana a chur ar siúl go rialta. Tuairisc a choinneáil ar an dul chun cinn maidir le cuspóirí an Phlean Gníomhaíochta maidir le Seirbhís don Chustaiméir le hathbhreithniú agus leasú go tráthrialta. Túis a chur leis an athbhreithniú ar Chairt an Chustaiméara d'fhonn éagsúlacht chustaiméirí na Comhairle a thabhairt san áireamh agus a chinntiú go ndírítear ar riachtanais faoi leith trí chaidreamh le geallsealbhóirí agus bearta measúnachta maidir le tionchar ar chúrsaí comhionannais.	Cuspóir 5: Cathair a fhónann don tsláinte agus don fholláine Cuspóir 3: Cathair cothromaíochta agus lánpháirtíochta	Déanfar Cairt an Chustaiméara, an Cód Iompair agus an Plean Gníomhaíochta maidir le Seirbhís don Chustaiméir a chur i bhfeidhm chomh maith le hathbhreithniú rialta ina leith. Beidh tús áite maidir le leasú na Cairte ar chúrsaí ionchuimsitheachta agus ar dhíriú ar riachtanais éagsúla chustaiméirí na Comhairle agus tabharfar bearta leasaithe i bhfeidhm taobh istigh de na tráthchláir agus iad ag teacht faoi anáil an chaidrimh le geallsealbhóirí agus a gcuid tuairimí ina leith.	H - Seirbhísí Ilghnéitheacha	Ar lean

			Leas a bhaint as lón tuairimí ó chustaiméirí le cuíchóiriú a thabhairt ar an gCairt, ar an bPlean Gníomhaíochta agus ar ghnáis oibre i mbun seirbhísí a chur ar fáil.				

Tagairt:	Na Príomhseirbhísí	Aidhm / Príomhbhearta Seirbhíse	Straitéis Déanamh Seirbhíse	Sprioc Ardleibhéil san PÁEP	Caighdeán Feidhmíochta	Rannóg Buiséid	Tráthchlár
CS9	Áiseanna	Barr éifeachtúlachta a thabhairt i gcrích san obair bainistíochta agus cothabhála ar áiseanna na Comhairle, oifigí, iostaí agus saoráidí eile ina measc.	Monatóireacht agus athbhreithniú a dhéanamh maidir le riachtanas carrchlóis don fhoireann agus don chustaiméir. Fónamh do Chruinnithe Comhairle a reáchtáil. Polasaí Bainistíochta maidir le Cuairteoirí a chur i bhfeidhm. Bainistíocht maidir le conarthaí Corparáide. Bainistíocht maidir le Maolú ar Ídiú Fuinnimh agus Cruthú Dramhaíle. Cúnamh taca maidir le Bainistíocht Áiseanna a chur ar fáil.	Cuspóir 5: Cathair a fhónann don tsláinte agus don fholláine Cuspóir 3: Cathair cothromaíocht a agus lánpháirtíocht a	Bainistíocht éifeachtúil a dhéanamh maidir le cead isteach chuig spásanna páirceála poiblí/foirne ag Halla na Cathrach agus cúrsaí sábháilteachta ina leith. A chinntiú go mbíonn Seomra na Comhairle agus áiteanna eile cruinnithe oiriúnach don chuspóir. A chinntiú go gclóitear le dea-chleachtais nósanna imeachta i ndáil le hionad slán oibre agus ionad poiblí a choinneáil ar fáil. Leanúint de rialtacht agus de bhainistíocht maidir le conarthaí seirbhísí taca i gcomhréir leis na treoirlínte soláthair. Bainistíocht maidir le seirbhísí taca agus seirbhísí cothabhála i gcomhréir le coinníollacha na reachtaíochta. Monatóireacht maidir le hídiú Fuinnimh agus cruthú Dramhaíle agus bearta éifeachtachta a chur i bhfeidhm/a spreagadh.		Ar siúl agus i gcomhréir le coinníollacha na reachtaíochta

					Bainistíocht ar áiseanna a chur ar fáil trí chúnamh taca Helpdesk. Soláthar do Sheirbhís Doirseora ar fud na n-oifigí uilig.		

Tagairt:	Na Príomhsheirbhísí	Aidhm / Príomhbhearta Seirbhíse	Straitéis Déanamh Seirbhíse	Sprioc Ardleibhéil san PÁEP	Caighdeán Feidhmíochta	Rannóg Buiséid	Tráthchlár
CS10	Clár na dToghthóirí/ Ceart Vótála	Clár na dToghthóirí a bhainistiú agus cothabháil a dhéanamh air.	A chinntiú go ndéantar Clár na dToghthóirí a leasú gan mhoill trí shonraí a bhailiú go leanúnach, canbhasáil a dhéanamh go rialta ar áitritheoirí agus athruithe a chur i bhfeidhm mar gheall ar athrú áitribh, bás nó athrú eile stádais a bhaineann le hábhar. Soláthar do mhodhanna clárúcháin atá simplí áisiúil a chur ar fáil, roghanna maidir le hardáin ar líne, foirmeacha ar an bpost, nó clárú ar an láthair san áireamh ionas go gcinntítear freastal ar gach toghthóir incháilithe. Modhanna dochta deimhniú sonraí a chur i bhfeidhm ar mhaithe le cruinneas, mar shampla crostagairt le bunachair sonraí oifigiúla eile agus iniúchadh go tráthrialta. Feachtais caidrimh a rith leis an saoránach a chur ar an eolas faoi spriocdhátaí clárúcháin, faoin gceart vótála, agus faoin tábhacht atá le mionsonraí a choinneáil cothrom le haimsir. A chinntiú go gcoinnítear an clár i gcomhréir lena leagtar síos i reachtaíocht na tíre agus go ndéantar foráil do láimhseáil shlán fhollasach ar fhaisnéis na dtoghthóirí.	Cuspóir 5: Cathair a fhónann don tsláinte agus don fholláine Cuspóir 3: Cathair cothromaíocht a agus lánpháirtíocht	Déanfar Clár na dToghthóirí a choinneáil agus a leasú go cruinn pointeáilte ionas go gcinntítear gach toghthóir incháilithe a thabhairt san áireamh. Déanfar seiceáil go rialta d'fhonn iontaofacht na sonraí a dhearbhú agus déanfar próiseáil ar aon athrú, mar shampla, daoine nua a chur ar an gclár nó daoine a bhaint de i gcomhréir le coinníollacha na reachtaíochta. Ní mór an clár a chur ar fáil lena scrúdú ag an bpobal agus é a bheith incheadaithe go tráthúil, ionas go	H - Seirbhísí Ilghnéitheacha	Ar lean

			Cúnamh taca eile a thabhairt go sonrach a chuidíonn le dreamanna tearcionadaíochta a d'fhéadfadh a bheith i mbaol, mar shampla daoine atá faoi mhíchumas nó a bhfuil constaic teanga le sárú acu, clárú agus fanacht ar Chlár na dToghthóirí. A chinntiú go mbíonn Clár na dToghthóirí ar fáil lena scrúdú ag an bpobal go tráthúil agus go háisiúil ag an uile dhuine.		gcinntítear follasacht agus cruinneas ina leith an t-am ar fad.		

Tagairt:	Na Príomhsheirbhísí	Aidhm / Príomhbhearta Seirbhíse	Straitéis Déanamh Seirbhíse	Sprioc Ardleibhéil san PÁEP	Caighdeán Feidhmíochta	Rannóg Buiséid	Tráthchlár
CS11	Éilimh maidir le Dliteanas Poiblí	Cur chuige bunaithe ar shonraí a thabhairt i dtreis i ndáil le héilimh maidir le dliteanas poiblí. Leas a bhaint as sonraí geoshuímh le forléargas a chruthú agus treisiú le cur chuige forghníomhach i leith éilimh. Cur leis an eolas ar shócmhainní na Comhairle.	Sonraí a bhailiú ó CPÉ agus taobh istigh de CCG d'fhonn freastal don úsáid as sonraí geoshuímh i ndáil le mapáil ar réimsí deacrachta. Caidreamh le heastáit maidir le sócmhainní. Seisiúin eolais a chur le chéile le cainteoirí CPÉ agus iad cóirithe le fónamh do gach brainse faoi leith. Na cáipéisí is gá a bhailiú le chéile a chuideoidh leis an teicneoir a cuid tuarascálacha a chur ar fáil.	Cuspóir 5: Cathair a fhónann don tsláinte agus don fholláine	A chinntiú go ndéantar monatóireacht ar na cuspóirí maidir lena dtabhairt i bhfeidhm & aon chás iomraill a chur faoi bhráid dhaoine níos sinsearaí ionas go gcinntítear tráthchláir a shásamh gach ráithe.		R1 - plean maidir leis na cuspóirí a thabhairt i gcrích R2 - dul chun cinn maidir leis na cuspóirí a thabhairt i gcrích R3 Cuspóirí tugtha i gcrích 50% ní níos mó

		Caidreamh le CPÉ maidir le seisiúin oiliúna a chur ar fáil do bhaill foirne CCG. Caidreamh leis na brainsí d'fhonn eolas a chinntiú go luath agus taisce cáipéisí a thiomsú arb é toradh a bheidh orthu go n-eisítear tuairiscí teicniúla ar chaighdeán níos fearr.					R4 Na cuspóirí tugtha i gcrích agus curtha i bhfeidhm go hiomlán faoi dheireadh mhí na Samhna/tús mhí na Nollag 2025

Taga irt:	Na Príomhsheirbhísí	Aidhm / Príomhbhearta Seirbhíse	Straitéis Déanamh Seirbhíse	Sprioc Ardleibhéil san PÁEP	Caighdeán Feidhmíochta	Rannóg Buiséid	Tráthchlár
CS12	Gaeilge	Ár bhfís do Ghaillimh mar chathair dhátheangach a thabhairt chun cinn tríd an 4ú Plean Teanga/Scéim Teanga agus Acht na dTeangacha Oifigiúla (2003) a chur i bhfeidhm agus i gcomhar le páirtithe leasmhara ábhartha agus leanúint le feabhas a chur ar ár n-acmhainn seirbhísí a sholáthar trí Ghaeilge, ar infheictheacht na Gaeilge agus chun úsáid na Gaeilge a chur chun cinn.	Monatóireacht agus cur i bhfeidhm maidir leis na spriocanna faoin reachtaíocht d'fhógraíocht trí Ghaeilge Monatóireacht ar an gcumas Gaeilge ag daoine sa Chomhairle, feabhsú cumais a chur chun cinn Monatóireacht agus barrfheabhsú ar thoradh na hoibre ó Sheirbhísí Aistriúcháin Sraith TikTok a chruthú faoin ainm Gaillimh Dúrúnta le foilsiú i dtús na bliana 2025 Obair lárnach a dhéanamh taobh istigh den mheitheal Cumarsáide, ábhar bolscaireachta agus fógraí teilifíse Gaeilge a chruthú Cuidiú le comhghleacaithe sa Chomhairle seirbhísí a chur ar fáil trí Ghaeilge	Cuspóir 3: Cathair cothromaíocht agus lánpháirtíocht	Tá de chuspóir againn go dtiocfadh athrú ar bhreith Fháilte Éireann nach fíor go baileach gur cathair í Gaillimh a mbeadh le brath ar a bhfuil le feiceáil inti gur cathair dhátheangach í.		Ar lean: tá an spriocdháta maidir le gach beart cumarsáide a bheith i nGaeilge nó i nGaeilge agus i mBéarla caite ón 22 Nollaig 2024 agus Alt 9E tagtha i bhfeidhm ionas gur i nGaeilge nó i nGaeilge agus i mBéarla a bheidh an chumarsáid phoiblí uilig a dhéanann comhlachtaí poiblí nó a dhéantar thar ceann comhlachtaí poiblí.

Tagairt:	Na Príomhsheirbhísí	Aidhm / Príomhbhearta Seirbhíse	Straitéis Déanamh Seirbhíse	Sprioc Ardleibhéil san PÁEP	Caighdeán Feidhmíochta	Rannóg Buiséid	Tráthchlár
CS13	Bainistíocht Cartlainne & Taifead	Leanúint den ualach taifid ar páipéar a mhaolú agus an Chomhairle ag ullmhú don athrú go Cearnóg Crown. Na taifid dhigiteacha a thabhairt chun cinn & straitéis maidir le taifid dhigiteacha ag CCG a chur i bhfeidhm	Cuidiú leis na brainsí maidir le teastais scriosta & líon na dtaifead páipéir i CCG a ísliú. Polasaí digiteach a leagan amach le gnáis chaighdeánacha a chuirfear i bhfeidhm i ngach brainse faoi seach. Córas digiteacha a leagan amach do thaifid CCG	Cuspóir 1: Réigiún cruthaitheachta cathrach de scoth an domhain	Beidh aidhmeanna le gach cuspóir a chaithfear a thabhairt i gcrích. Trí na haidhmeanna sin a thabhairt i gcrích, cinnteofar go laghdaítear toirt na dtaifead páipéir agus go ndéantar an t-athrú go dtí taifid dhigiteacha a chur i bhfeidhm go críochnúil éifeachtach		R1 - plean maidir leis na cuspóirí a thabhairt i gcrích R2 - dul chun cinn maidir leis na cuspóirí a thabhairt i gcrích R3 Cuspóirí tugtha i gcrích 50% ní níos mó R4 Na cuspóirí tugtha i gcrích agus curtha i bhfeidhm go hiomlán faoi dheireadh mhí na Samhna/tús mhí na Nollag 2025

Tagairt:	Na Príomhsheirbhísí	Aidhm / Príomhbhearta Seirbhíse	Straitéis Déanamh Seirbhíse	Sprioc Ardleibhéil san PÁEP	Caighdeán Feidhmíochta	Rannóg Buiséid	Tráthchlár
CS14	Cúrsaí Cumarsáide	Tacú lenár bhfoireann tabhairt faoi chumarsáid éifeachtach a dhéanamh lenár bpáirtithe leasmhara inmheánacha agus seachtracha éagsúla, i measc réimse cainéal – tacú le rochtain ar sheirbhísí, ar fhaisnéis agus ar phlé cóir leis an údarás áitiúil, ar bhealach tráthúil.	Polasaí agus acmhainní a fhorbairt. Treisiú leis an gcomhairliúchán poiblí, le margaíocht agus le cumarsáid ar fud na heagraíochta/ngeallsealbhóirí. Cúrsaí Brandála Oifig Preasa/ Caidreamh leis na Meáin Bainistíocht ar na Meáin Shóisialta Ábhar Digiteach a fhorbairt Bainistíocht CP Oiliúint maidir le scileanna cumarsáide agus meáin chumarsáide ar an bhfoireann Cumarsáid tráth Mórchásanna Éigeandála/ Drochaimsire	Cuspóir 1: Réigiún cruthaitheachta cathrach de scoth an domhain. Cuspóir 2: Cathair nuálach. Cuspóir 3: Cathair cothromaíochta agus lánpháirtíochta. Cuspóir 4: Cathair sheasmhach inbhuanaithe. Cuspóir 5: Cathair a fhónann don tsláinte agus don fholláine.	Forbairt agus leasú a dhéanamh ar an bpolasaí agus ar acmhainní de réir mar is gá, mar shampla Treoir Stíle, Polasaí maidir leis na Meáin Shóisialta. Treisiú leis an gcomhairliúchán poiblí, le margaíocht agus le cumarsáid ar fud na heagraíochta/ ngeallsealbhóirí. Monatóireacht maidir le Treoirlínte Brandála Chathair na Gaillimhe agus aird a chothú orthu Bainistíocht maidir le fiosrúchán ó na meáin chumarsáide. Bainistíocht ar chuntais na meán sóisialta ar fud na n-ardán éagsúil. Fónamh d'ábhar digiteach, ábhar grafaice, físeáin agus grianghrafadóireacht san áireamh, a fhorbairt. Bainistíocht maidir le preasráitis.	H - Seirbhísí Ilghnéitheacha	Ar lean

					Oiliúint, go hinmheánach agus go seachtrach, maidir le scileanna cumarsáide agus meáin chumarsáide a thabhairt i gcrích Cumarsáid tráth mórchásanna éigeandála/ drochaimsire a chur ar fáil		

Tagairt:	Na Príomhsheirbhísí	Aidhm / Príomhbhearta Seirbhíse	Straitéis Déanamh Seirbhíse	Sprioc Ardleibhéil san PÁEP	Caighdeán Feidhmíochta	Rannóg Buiséid	Tráthchlár
CS15	Sláinte & Sábháilteacht	Sábháilteacht, Sláinte agus Leas ag an Obair – leanúint le cód sábháilteachta, sláinte agus leasa a chur i bhfeidhm mar phríomhthosaíocht laistigh de Chomhairle Cathrach na Gaillimhe.	Sábháilteacht, Sláinte agus Leas na bhfostaithe uilig a chur chun cinn agus a neartú trí Chóras Bainistíochta Sábháilteachta a chur i bhfeidhm ar fud na heagraíochta. A chinntiú go sásaítear coinníollacha uile an Achta um Shábháilteacht, Sláinte agus Leas ag an Obair 2005 agus na Rialachán arna ndéanamh faoina scáth.	Cuspóir 5: Cathair a fhónann don tsláinte agus don fholláine	Bunchúrsa maidir le Sábháilteacht Foirne & Teagasc Bliantúil Sláinte & Sábháilteacht leis an bPolasaí Sláinte & Sábháilteachta a chur i láthair. Comhairliúchán Sábháilteachta go rialta leis na hIonadaithe Sábháilteachta agus le coistí Bainistíochta d'fhonn Polasaithe Sláinte & Sábháilteachta, Measúnacht Baoil agus Pleananna do Chásanna Éigeandála a leagan amach agus a bhreithniú. Clár docht maidir le Cigireacht & Iniúchadh Sábháilteachta ar fud na heagraíochta & tuairisc á choinneáil ar Chlár Réimsí Baoil (S&B). Tuairisciú & fiosrú maidir le tionóiscí agus bearta chun feabhais lena dtarlú in athuair a sheachaint. An reachtaíocht & polasaithe maidir le Sláinte & Sábháilteacht a shásamh. An cháipéisíocht maidir le cúrsaí Sábháilteachta a éilítear faoin reachtaíocht a choinneáil chomh maith le Measúnacht ar Réimsí Baoil, Pleananna Éigeandála, Tuairiscí Oiliúna, Pleananna Sláinte & Sábháilteachta &	ZHR00016 Oiliúint Sláinte & Sábháilteachta	Ar lean

					deimhniú innealra. Treisiú leis an úsáid as an Aip ProWork maidir le gach beart den obair chothabhála & den obair thógála i CCG. Feidhmchlár nua maidir le Cumas Conraitheoirí a thabhairt isteach agus a chur i bhfeidhm go dlúth maidir le gach conraitheoirí dá n-úsáideann CCG. Tuairiscí bainistíochta go rialta chomh maith le cruinnithe leis an gCoiste Monatóireachta maidir le Cúrsaí Sábháilteachta.		

Tagairt:	Na Príomhseirbhísí	Aidhm / Príomhbhearta Seirbhíse	Straitéis Déanamh Seirbhíse	Sprioc Ardleibhéil san PÁEP	Caighdeán Feidhmíochta	Rannóg Buiséid	Tráthchlár
CS16	Riarachán Corparáide	Dícheall a dhéanamh an dámhachtain 'Dámhachtain um Fheabhas sa Rialtas Áitiúil' a bhaint amach	Cultúr ar mhaithe le feabhas leanúnach a chothú trí athbhreithniú rialta ar chúrsaí feidhmíochta agus ar thuairimí na gcustaiméirí agus trí chomórtas tagartha leis an dea-chleachtas sa rialtas áitiúil. Tús áite a thabhairt do riachtanais dhreamanna den phobal agus ar gheallsealbhóirí trí fheabhas ó thaobh áisiúlachta, luathbheartaíochta agus sástachta a chur ar an tseirbhís le próisis chuíchóirithe agus le cumarsáid le héifeacht. Gnéithe teicneolaíochta agus modhanna oibre den nuáil a chur chun cinn ar mhaithe le feabhas ó thaobh dhéanamh na seirbhíse an tráth céanna a gcinntítear éifeachtúlacht ó thaobh costais agus cúrsaí oibriúcháin. Infheistíocht maidir le hoiliúint na foirne agus forbairt ghairmiúil ionas go gcruthaítear lucht saothair atá ardoilte, díograiseach agus dírithe ar an gcustaiméir. Ardleibhéal cuntasachta agus follasachta a chinntiú maidir le cinntí a dhéanamh, bainistíocht airgeadais agus tuairisciú.	Cuspóir 5: Cathair a fhónann don tsláinte agus don fholláine Cuspóir 3: Cathair cothromaíocht a agus lánpháirtíocht a	Féachaint leis na critéir a shásamh nó a shárú a ghabhann leis an ndámhachtain um 'Fheabhas sa Rialtas Áitiúil' trí sheirbhísí ar ardchaighdeán a chur ar fáil go seasta leanúnach, nuálaíocht a dhéanamh, breis éifeachtúlacht a a chothú, agus cloí leis na caighdeáin rialachais is airde. Ba cheart cruthúnas ar a dtugtar i bhfeidhm a léiriú le slata tomhais		Ar lean

			Oibriú i gcomhar le heagraíochtaí áitiúla, gnólachtaí agus grúpaí pobail d'fhonn feabhas ar an tseirbhís a chuirtear ar fáil agus dea-bhail an phobail a chur chun cinn. Súil a choinneáil go rialta ar an dul chun cinn i gcomórtas leis na príomhtháscairí feidhmíochta agus le critéir an ghradaim agus leasú a dhéanamh de réir mar is gá ionas go gcinntítear sárfheidhmiú go leanúnach.		feidhmíochta, tuairimí na ngeallsealbhóirí, agus a theacht go caomh le prionsabail thábhachtacha an ghradaim, le dícheall leanúnach déanamh na seirbhíse agus toradh na seirbhíse don phobal a fheabhsú.		

Tagairt:	Na Príomhseirbhísí	Aidhm / Príomhbhearta Seirbhíse	Straitéis Déanamh Seirbhíse	Sprioc Ardleibhéil san PÁEP	Caighdeán Feidhmíochta	Rannóg Buiséid	Tráthchlár
CS17	Riarachán Corparáide	Breis barainneachta agus éifeachtúlachta a thabhairt i gcrích trí oibriú le húdaráis áitiúla eile agus le gníomhaireachtaí eile ar thionscnaimh maidir le seirbhísí i gcomhar.	D'fhonn barainneacht agus éifeachtúlacht breise a thabhairt i gcrích, oibreofar i gcomhar leis na húdaráis áitiúla is gaire agus leis na gníomhaireachtaí cuí le tograí seirbhísí comhroinnte a thabhairt chun suntais agus a chur i bhfeidhm. Beidh pleanáil i gcomhar, acmhainní a chur i bpáirt agus leas a bhaint as saineolas na n-eagraíochtaí éagsúla i gceist leis sin d'fhonn cuíchóiriú a chur ar mhodhanna oibriúcháin, costas a mhaolú agus cur le caighdeán na seirbhíse. Cinnteofar an éifeachtúlacht le hathbhreithniú rialta ar thorthaí feidhme agus ar chúrsaí comhpháirtíochta agus scrúdófar deiseanna breise oibriú i gcomhar ionas go mbaintear an tairbhe is fearr is féidir as an airgead.	Cuspóir 5: Cathair a fhónann don tsláinte agus don fholláine Cuspóir 3: Cathair cothromaíochta agus lánpháirtíochta	Tabharfar breis éifeachtúlachta agus maolú costais i gcrích trí chomhar comhpháirteach a chothú le húdaráis áitiúla eile agus le gníomhaireachtaí eile. Ní mór breithmheastóireacht a dhéanamh go tráthrialta ar na seirbhísí comhroinnte i ndáil le gnéithe éifeachtúlachta, i ndáil le spriocanna soiléire feidhmíochta agus torthaí intomhaiste, ionas go gcinntítear na seirbhísí a chur ar fáil ar an gcostas is fearr gan aon ísliú caighdeáin ná haon dochar d'áisiúlacht na seirbhísí.		Ar lean

14.2 **Teicneolaíocht an Eolais agus na Cumarsáide (TEC)**

Aidhm Straitéise: Bunathrú a chur ar an mbealach a ndéanann daoine caidreamh agus gnó le Comhairle Cathrach na Gaillimhe trí 90% de na seirbhísí a bhaineann le hábhar a chur ar fáil go digiteach, ar aon dul le Straitéis Dhigiteach agus TEC an Rialtais Áitiúil in Éirinn 2030, Rialtas Áitiúil Digiteach: Oibriú don Uile Dhuine agus Cónascadh Rialtais 2030 – Straitéis Dhigiteach don tSeirbhís Phoiblí.

Tá buntábhacht le TEC maidir le seirbhísí nua-aimseartha rialtais áitiúil a chur ar fáil, gnéithe nua-aimseartha teicneolaíochta san ionad oibre agus córais nua a chur i bhfeidhm trína dtugtar feabhas ó thaobh críochnúlachta agus éifeachtachta ar thoradh saothair fhoireann na Comhairle i gcrích.

Tagairt:	Na Príomhsheirbhísí	Aidhm / Príomhbhearta Seirbhíse	Straitéis Déanamh Seirbhíse	Sprioc Ardleibhéil san PÁEP	Caighdeán Feidhmíochta	Rannóg Buiséid	Tráthchlár

ICT1	Bunathrú Digiteach	Bunathrú a chur ar an mbealach a ndéanann daoine caidreamh agus gnó le Comhairle Cathrach na Gaillimhe trí 90% de na seirbhísí a bhaineann le hábhar faoin mbliain 2030. Teacht áisiúil ar sheirbhísí digiteacha rialtais áitiúil a chur ar fáil agus daoine a spreagadh le leas a bhaint as na seirbhísí sin trí fheabhas ó thaobh comhsheasmhacht agus trí dhíriú ar riachtanais na ndaoine nuair a bhíonn seirbhísí den sórt sin á leagan amach.	Straitéis Dhigiteach agus TEC an Rialtais Áitiúil in Éirinn 2024-2030; Rialtas Digiteach 2030	Cuspóirí 2, 3 & 4	Ardán digiteach don bhainistíocht ar an gcaidreamh le custaiméirí (BCC) a sholáthar agus a fhorbairt maidir le Bainistíocht Cáis agus Seirbhísí Allamuigh i rith na bliana 2025 ionas go bhfeabhsaíonn an caidreamh leis an gcustaiméir agus an acmhainn tuairisc a thabhairt go digiteach ar fhadhbanna. A chur ar chumas lucht foirne inmheánach na Comhairle bainistíocht a dhéanamh ar chásanna seirbhíse don chustaiméir agus a ndéanamh a chur i leith mheithle seirbhíse allamuigh An córas teileafóin iomlán a aistriú go dtí ardán Microsoft ionas gur féidir a chomhtháthú leis an gcóras BCC Gnéithe teicneolaíochta agus modhanna oibre den nuáil a chur chun cinn ar mhaithe le feabhas ó thaobh dhéanamh na seirbhíse an tráth céanna a gcinntítear éifeachtúlacht ó thaobh costais agus cúrsaí oibriúcháin.	J03	2-48 mí

Tagairt:	Na Príomhsheirbhísí	Aidhm / Príomhbhearta Seirbhíse	Straitéis Déanamh Seirbhíse	Sprioc Ardleibhéil san PÁEP	Caighdeán Feidhmíochta	Rannóg Buiséid	Tráthchlár
ICT2	Córas Slán Iontaofa TEC	Fónamh don eagraíocht i mbun déanamh seirbhísí trí chóras teicneolaíochta agus cumarsáide atá slán seasmhach a chur ar fáil Feabhas a chur go leanúnach ar an gcóras teicneolaíochta ionas go gcinntítear go mbíonn sonraí agus taifid slán agus sin trí chloí le prionsabail rochtana an údaráis is ísle an tráth céanna a mbíonn teacht go háisiúil air agus seasamh tréan ann in aghaidh éaradh seirbhíse. Leanúint de réitigh néalbhunaithe a chur ar fáil, le bainistiú, rochtain agus cosaint faisnéise inmheánach agus sheachtrach araon a fheabhsú.	Straitéis Dhigiteach agus TEC an Rialtais Áitiúil in Éirinn 2024-2030; Rialtas Digiteach 2030; Treoirlínte an LNCS; Creat Slándála agus Faisnéise NIS2	Cuspóirí 2 & 4	Am Feidhme 99.95% ar fud na gcóras agus na n-ardán uilig Sprioc 5 nóim. maidir le Teacht ó Chás Tubaiste i ndáil leis an mbunchóras lárnach (líonra, fearann, freastalaithe comhaid, freastalaithe feidhmchláir, bunachair sonraí) Sábháil shonrach fuinnimh maidir le bunchóras hipeartháite	J03	Ar lean
ICT3	Idirlíon/ Inlíon	Gnéithe de theicneolaíocht an ghréasáin a fheidhmiú maidir le heolas a chur ar fáil do shaoránaigh na cathrach agus sonraí a bhailiú uathu chomh maith le hardán comhchaidrimh ag na fostaithe	Straitéis Dhigiteach agus TEC an Rialtais Áitiúil in Éirinn 2024-2030; Rialtas Digiteach 2030	Cuspóirí 2, 3 & 4	Ardán áisiúil gréasáin a chur ar fáil ionas gur féidir le daoine den fhoireann eagarthóireacht a dhéanamh iad féin ar mhíreanna nuachta agus ar fhaisnéis na rannóige ionas gur féidir na saoránaigh a chur ar an eolas go	J03	Ar lean

					tráthúil Ardáin lena ndéantar bailiú sonraí a chur ar fáil d’iarratais ar líne		

Tagairt:	Na Príomhseirbhísí	Aidhm / Príomhbhearta Seirbhíse	Straitéis Déanamh Seirbhíse	Sprioc Ardleibhéil san PÁEP	Caighdeán Feidhmíochta	Rannóg Buiséid	Tráthchlár
ICT4	Tacaíocht Theicniúil d'Fhostaithe	An teicneolaíocht, na gairis agus na scileanna a chur ar fáil don uile bhall foirne a theastaíonn le hoibriú le chéile go digiteach.	Straitéis Dhigiteach agus TEC an Rialtais Áitiúil in Éirinn 2024-2030; Rialtas Digiteach 2030	Cuspóir 2	Ardán inmheánach don deasc cúnta a chur ar fáil ionas gur féidir gach ceist maidir le cúrsaí TEC a chur ansin. A chinntiú go dtarlaíonn gach iarratas agus ceist a réiteach go sásúil taobh istigh den tréimhse atá aontaithe (de réir práinn agus géire an cháis) A chinntiú go mbíonn an teicneolaíocht, na gairis agus na scileanna ar fáil ag gach duine den fhoireann a theastaíonn le hoibriú le próisis dhigiteacha oibre agus le tairseacha custaiméirí	J03	Ar lean
ICT5	Cúnamh taca maidir le Feidhmchláir Oibre	Feabhas ó thaobh éifeachtúlachta agus críochnúlachta ar na modhanna oibre trí an tairbhe is fearr a bhaint as gnéithe nua teicneolaíochta. Foráil do chóras cothabhála agus cúnta maidir leis na príomhchórais TE oibre (lena n-áirítear iHouse, iPlan, iReg, iDocs, Agresso, Office 365, an córas bainistíochta maidir le SF, Clár na gConarthaí etc.)	Straitéis Dhigiteach agus TEC an Rialtais Áitiúil in Éirinn 2024-2030; Rialtas Digiteach 2030	Cuspóir 2	Feidhmchláir oibre ar fáil 99.95% den am Próisis dhigiteacha nua oibre a thabhairt chun cinn ar mhaithe le breis éifeachtúlachta agus críochnúlachta	J03	Ar lean

ICT6	Cibears hlándáil	A bheith seasta ar an airdeall maidir le hionsaí cibearchoiriúlachta a bheith á dhéanamh níos minice ar chomhlachtaí san earnáil phoiblí	Straitéis Dhigiteach agus TEC an Rialtais Áitiúil in Éirinn 2024-2030; Rialtas Digiteach 2030; Treoirlínte an LNCS; Creat Slándála agus Faisnéise NIS2	Cuspóir 2	Cloí le Treoirlínte INCS Feabhas ar an Scór maidir le Bearta Rialála ISI Tástáil Treáite nach dtugann réimsí baoil chun suntais Réimsí baoil maidir le teicneolaíocht an 3ú páirtí a chumhdach de réir na dtráthchláir aontaithe (ag brath ar ghéire an cháis)	J03	Ar lean

14.3 **Airgeadas**

Tagairt:	Na Príomhsheirbhísí	Aidhm / Príomhbhearta Seirbhíse	Straitéis Déanamh Seirbhíse	Sprioc Ardleibhéil san PÁEP	Caighdeán Feidhmíochta	Rannóg Buiséid	Tráthchlár
FIN01	An leas is fearr a bhaint as acmhainní agus bainistíocht ina leith	Riarachán Éifeachtúil Críochnúil ar an bPróiseas Ceannacháin agus Íoca	Monatóireacht agus leasú ar na polasaithe agus na gnáis oibre maidir le soláthar agus ar phróisis taobh istigh den eagraíocht	Cathair cothromaíochta agus lánpháirtíochta Cathair sheasmhach inbhuanaithe	Próiseáil thráthúil agus íocaíocht shlán sábháilte de réir na rialacha le soláthraithe agus, maidir le cáin, leis na Coimisinéirí Ioncaim	J06	Go leanúnach i rith na bliana 2025
FIN02	Bailiú Ioncaim	Bailiúchán chomh maith agus is féidir ar an Ioncam ó na príomhfhoinsí (Rátaí, Cíosanna, Iasachtaí agus eile)	Cumarsáid chuí éifeachtúil le custaiméirí ar bhonn leanúnach. Roghanna breise maidir le modhanna íocaíochta ag an gcustaiméir	Cathair cothromaíochta agus lánpháirtíochta Cathair sheasmhach inbhuanaithe	Foilsíonn CNMI an % de na Rátaí, Cíosanna & Iasachtaí a Bhailítear gach bliain	J06	Go leanúnach i rith na bliana 2025
FIN03	Tuairisciú Airgeadais de réir na Reachtaí ochta	Tuairiscí Airgeadais a ullmhú agus a fhoilsiú gach ráithe chomh maith leis na Ráitis Airgeadais Bhliantúla a éilítear faoin reachtaíocht agus sin a dhéanamh de réir an Chóid Chleachtais agus na Spriocdhátaí faoin reachtaíocht	Bíonn sceidil mhionsonraithe oibre maidir le gnóthaí Airgeadais agus athbhreithniú leanúnach ar bhuiséid ina bhonn daingean faoin tuairisciú chruinn thráthúil. Déanann an tIniúchóir neamhspleách Rialtais Áitiúil an tuairisc bhliantúil iniúchóireachta a ullmhú gach bliain.	Cathair cothromaíochta agus lánpháirtíochta Cathair sheasmhach inbhuanaithe	Foilsíonn an CNMI Iarmhéid an Chuntais Ioncaim a fhoilsiú gach bliain	J06	Gach ráithe i rith na bliana 2025 agus an 31 Márta an spriocdháta gach bliain maidir leis na Ráitis Airgeadais Bhliantúla

Tagairt:	Na Príomhsheirbhísí	Aidhm / Príomhbhearta Seirbhíse	Straitéis Déanamh Seirbhíse	Sprioc Ardleibhéil san PÁEP	Caighdeán Feidhmíochta	Rannóg Buiséid	Tráthchlár
FIN04	An Próiseas Buiséid	Fachtóir coinbhéartachta maidir le Cáin Áitiúil Maoine a aontú. Buiséid Bhliantúla Reachtúla a ullmhú agus a fhoilsiú i gcomhairle leis an bpobal agus leis na gcomhaltaí tofa.	Clár oibre ordaithe maidir leis an mbuiséad bliantúil, lena n-áirítear comhairliúchán le Stiúrthóireachtaí eile agus buiséad comhardaithe a chur ar fáil lena ndéantar freastal do riachtanais na ngeallsealbhóirí uilig	Cathair cothromaíochta agus lánpháirtíochta Cathair sheasmhach inbhuanaithe	An próiseas ordaithe Buiséid agus na spriocdhátaí faoin reachtaíocht	J06	Tosaítear próiseas an Bhuiséid Bhliantúil i mí Lúnasa agus leanann go Samh/Noll
FIN05	Rialachas	Cuidiú maidir le Cúrsaí Rialachais go ginearálta i ndáil leis an gComhairle	A chinntiú go dtugtar na haidhmeanna Airgeadais i bhfeidhm, aidhmeanna a luaitear sa Phlean Corparáide san áireamh, trína lua sa Phlean Forbartha maidir leis an Meitheal Airgeadais	Cathair cothromaíochta agus lánpháirtíochta Cathair sheasmhach inbhuanaithe	Athbhreithniú gach ráithe ar an bPlean Forbartha maidir leis an Meitheal Airgeadais	J06	Go leanúnach i rith na bliana 2025

Teagmháil

Comhairle Cathrach na Gaillimhe,
Halla na Cathrach,
Bóthar an Choláiste, Gaillimh
H91 X4K8.

Ar an bhfón: +353 91 536400
www.galwaycity.ie

Comhairle Cathrach na Gaillimhe
Galway City Council